OPINIÃO

Lisbon School of Economics & Management
Universidade de Lisboa

Uma Universidade que “faz escola”, faz-se de pensamento livre e inovador, plural, da Economia à Gestão, com debate informado e com uma profunda e genuína preocupação com a contextualização social das grandes decisões individuais, empresariais e políticas.

Desde 1911, fazemos líderes de opinião que movem o país e o mundo. Aqui estamos, de novo!

Clara Raposo
Presidente do ISEG

"O **atelier)aberto(**,

o atelier de pintura *no* ISEG faz, neste ano de 2021, 10 anos de existência!
Motivo de celebração e agradecimento por este caminho partilhado.
A todas as pessoas que connosco partilharam todos estes dias, meses, anos, a todos sem excepção o meu Bem-Hajam!
Partilho convosco o texto de uma viajante que faz connosco, desde sempre, este caminho,

“Caminhos
Os “és”, diferentes, tornam-se os “somos”. Esta metamorfose ocorre na viagem escolhida por cada um de nós, quando os caminhos afinal se cruzaram. Sabemos, agora, o significado da desconstrução… uma estrada, um mar, um chão, que desapareceram quando já foram pisados, percorridos, navegados. Não há recomeços, não há continuidades, apenas o olhar da partilha entre o “eu” e o “nós”, nos caminhos tão distintos e únicos mas já inexistentes. Durante esta permanência, aprendemos caminhos novos e o erro existiu sempre, ainda existe, mas já fizemos esse caminho. E amanhã? Os caminhos trilhados não se repetem e o amanhã será um novo desafio para o nosso “olhar”.”
(Amélia Branco, Professora do ISEG)

Anabela Mota
Artista Plástica e Professora

Ao ISEG um reconhecido agradecimento pela abertura manifesta no seu acolhimento à arte; desde as Artes-

Plásticas, à Música e à Literatura e o que isso significa numa escola de Gestão e Economia.
Nas palavras do poeta:

> *" A ciência descreve as coisas como são; a arte, como são sentidas, como se sente que são. O essencial na arte é exprimir; o que se exprime não tem importância."*
> *(Fernando Pessoa, em "Ideias Estéticas-Da Arte")*

Um espaço dedicado às artes é sempre um espaço de liberdade e sobretudo um espaço onde a liberdade de expressão é possível. : "Em arte tudo está naquele *nada*" (Tolstoi)

Neste momento encontra-se em exposição os trabalhos feitos no atelier)aberto(entre 2020/2021
) e ainda... respirar (
nos Claustros do ISEG até dia 10 de Dezembro, venham ver!"

Atelier de Pintura do ISEG com exposição nos Claustros do Quelhas

No passado dia 12 de Novembro foi inaugurada a Exposição do Atelier de Pintura do ISEG. A exposição vai estar patente nos Claustros do edifício do Convento das Inglesinhas (Ed. Quelhas 6, piso 3) até dia 10 dezembro de 2021.

Venham conhecer as obras dos nossos artistas:

Ro
Zezinha
Antonio Costa
Leah Saraiva
Fátima
Luís Paixão
Helena Magalhães
Chris Braziel
Elsa
Elisa
Inês Geraldes
Teresa Oliveira

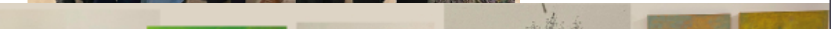

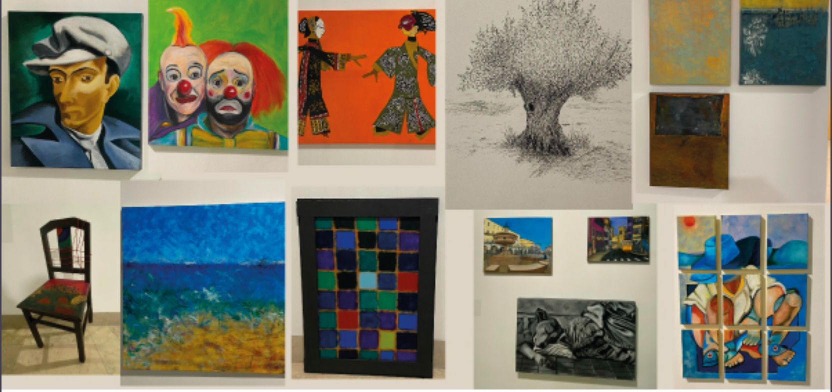

Na edição desta semana destacamos a inauguração da exposição do Atelier de Pintura do ISEG, o ISEG Career Forum, a assinatura de mais duas parcerias com escolas internacionais de topo e a secção "Uma Escola de 1ªs e 1ºs: 111 ANOS, 111 ALUMNI" em que contamos com os testemunhos de Ana Luísa Virgínia e Pedro Borges Marques.

Neste número têm a palavra **António Ascenção Costa, António Garcia Pereira, Carlos Bastardo, Francisco Louçã, João Duque, João Ferreira do Amaral, Manuel Ennes Ferreira, Patrícia Melo, Paulo Trigo Pereira, Ricardo Cabral, Sandra Maximiano, Sara Falcão Casaca e Vítor Santos.**

OPINIÃO
ISEG
Lisbon School of Economics & Management
Universidade de Lisboa
U LISBOA
UNIVERSIDADE DE LISBOA

Começar a carreira com a atitude certa

>> António Garcia Pereira ressalta no Notícias Online que “A crise é para muitos, mas não para todos!”.

ver mais ›

>> Vítor Santos citado no Jornal Económico sobre a instabilidade no mercado do gás natural durante o evento Portugal Smart Cities Summit.

ver mais ›

>> Na XXI Conferência da Executive Digest, João Duque defendeu que “o Estado deve ser mais parecido com a realidade das empresas”.

ver mais ›

>> Sandra Maximiano reflete sobre o tema da poupança, na Executive Digest.

ver mais ›

>> Segundo Francisco Louçã, “Emergência sem Parlamento seria golpe anticonstitucional”.

ver mais ›

>> “É muito positivo que emprego, salários e produtividade estejam a aumentar mais do que no passado recente pré-pandemia”, afirma Ricardo Cabral, no Público.

ver mais ›

>> Artigo de Paulo Trigo Pereira sobre “O Pântano Político II: como sair dele?”, no Observador.

ver mais ›

>> Opinião de Carlos Bastardo sobre a recapitalização das empresas, no Negócios.

ver mais ›

>> Análise de Manuel Ennes Ferreira sobre a Cimeira do Clima COP26, no Expresso.

ver mais ›

>> Opinião de António Ascenção Costa sobre o efeito da crise política na economia.

ver mais ›

>> João Ferreira do Amaral no podcast “Tempestade Perfeita”, da Rádio Observador, sobre o salário mínimo e o salário médio.

ver mais ›

>> Sara Falcão Casaca convidada a participar no programa Sociedade Civil da RTP2 dedicado ao tema “Mulheres na liderança”.

ver mais ›

>> Declarações de Patrícia Melo sobre um estudo da Universidade de Lisboa sobre os impactos económicos e ambientais da expansão da rede de autoestradas e vias rápidas em Portugal, nos últimos 50 anos.

ver mais ›

>> Francisco Louçã considera que a vigilância dos transportes dos Comandos deve ser revista, na SIC Notícias.

ver mais ›

O maior evento de empregabilidade está de volta!

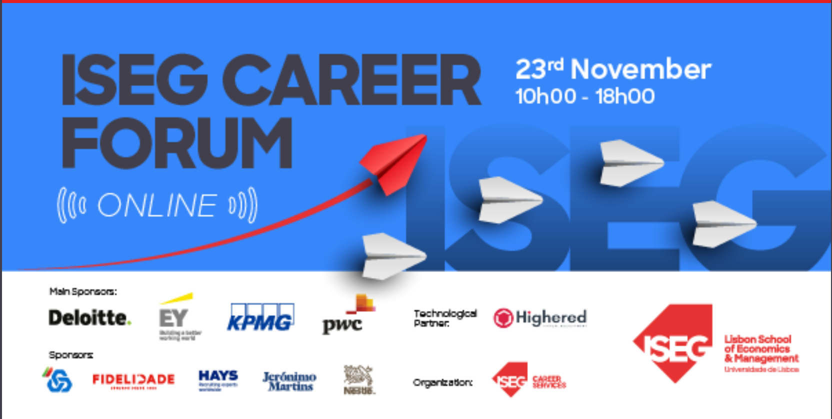

É já no próximo dia 23 de novembro que mais de 50 empresas marcam presença neste que é o maior evento de empregabilidade do ano para todos os alunos do ISEG! Para garantir a segurança de todos, o evento funcionará online.

No segundo **Career Forum 2021** terás a oprtunidade de:
– conhecer potenciais empregadores;
– estabelecer contacto inicial com vários representantes de empresas;
– expandir o teu conhecimento acerca de indústria específicas;
– compreender as diferenças entre as várias áreas de trabalho;
– ganhar confiança nas tuas competências de networking;
– partilhar o teu currículo e aumentar a probabilidade de ser recrutado para futuras vagas de emprego!

Acede ao evento através deste link. Não deixes que o futuro passe por ti sem o agarrares...

Empresas Presentes:

MAERSK
accenture
aws
AMT consulting
Auchan RETAIL PORTUGAL
BNP PARIBAS The bank for a changing world
Brisa
CALZEDONIA GROUP
CMVM COMISSÃO DO MERCADO DE VALORES MOBILIÁRIOS
Crowe
cuf
Deloitte.
EY Building a better working world
FIDELIDADE
galp
grupo ageas portugal
edp
Jerónimo Martins
HAYS Recruiting experts worldwide
iNDiE CAMPERS
KPMG
L'ORÉAL
LEROY MERLIN
LGG advisors
LIDL
LUSITANIA
MS Management Solutions
mastercard
mazars
MERCER
Microsoft
moneris
move
Nestlé.
NEYOND NEW WAYS TO GO BEYOND
NTT DaTa Trusted Global Innovator
nucase Grupo
P&G
pwc
score consulting
SIBS Partner in Payments
SIEMENS
SOLVAY
avanade
Teleperformance each interaction matters
THE ADECCO GROUP
THE NAVIGATOR COMPANY
Unilever FIMA
vodafone
Webasto
Willis Towers Watson
worten

ISEG assina duas novas parcerias com Faculdades Internacionais TOP!

ISEG assina dois acordos bilaterais com duas Escolas de renome mundial, a **Prague University of Economics and Business, Faculty of Business Administration (República Checa)** e a **NHH Norwegian School of Economics (Noruega)**, instituições CEMS e acreditadas pela AMBA e pela EQUIS.

Este acordo irá permitir mobilidade bilateral de alunos, nas área de Economia e Gestão, com isenção do pagamento de propinas.

UNIVERSITY OF ECONOMICS AND BUSINESS
PRAGUE
VŠE

Uma Escola de 1ºs :
111 ANOS, 111 ALUMNI
Ana Luísa Virgínia | Pedro Borges Marques

Nesta edição, deixamos o testemunho de **Ana Luísa Virgínia** e **Pedro Borges Marques**.

Ana Luísa Virgínia

Licenciada em Gestão, 1993
CFO - Administradora do Grupo Jerónimo Martins

O ISEG DE ANA LUÍSA VIRGÍNIA, na primeira pessoa

"O ISEG sempre foi, para mim, sinónimo de uma Escola eclética, inclusiva e aberta a todos os que quisessem aprender, sem preconceitos de qualquer espécie.

Apesar da minha frequência datar de um tempo em que as instalações confirmavam que os recursos são sempre escassos, com aulas nas “catacumbas”, na austera Ribeiro Santos, em anfiteatros com grande amplitude térmica ou numa Buenos Aires decrépita, a Escola teve sempre a altivez e a dignidade de quem acolheu e ensinou muitos e lhes proporcionou diferentes opções.

Para mim, representou ainda a oportunidade do Erasmus, numa altura em que este Programa dava em Portugal primeiros e ainda incertos passos, mas já a abrir horizontes, mudar perspectivas e reforçar competências.

Muito de mim devo-o também aos meus Colegas e Professores nos 5 anos (ou 4+1 de Erasmus) em que não faltei a um dia de aulas. De tal forma que senti como privilégio o voltar à Escola, volvidos 5 anos da conclusão do curso, como Professora Assistente na cadeira de Finanças.

Aos seus 111 anos espero que o ISEG junte mais 1000, formando gerações de alunos, a quem faça acreditar, como o fez a mim e aos meus colegas de curso, na mobilidade social, na igualdade de oportunidades e na meritocracia.

Obrigada ISEG."

A aluna do Quadro de Honra, Ana Luísa Virgínia, dos claustros do ISEG para a liderança da Jerónimo Martins.

Pedro Borges Marques

Licenciado em Gestão, 2006
Partner - Audit, EY

O ISEG DE PEDRO BORGES MARQUES, na primeira pessoa

"A minha ligação ao ISEG começou muito antes de eu começar a pensar no que queria seguir na minha vida profissional… tinha eu 7 anos e já tinha ido várias vezes ao ISEG com uma prima que estava a fazer a licenciatura. Diria que essa boa memória ficou de tal forma vincada em mim que quando acabei o 12º ano, a única opção que eu tinha na cabeça (e que acabei por colocar nos formulários de acesso ao Ensino Superior) foi Gestão, no ISEG.

Claramente se revelou uma decisão 100% acertada. Durante o curso nem me apercebi do alcance da forma como o ISEG me estava a moldar e a incutir os valores pelos quais hoje em dia eu me guio e que me têm ajudado a conquistar os desafios que vão aparecendo. Mas olhando para trás, para além de me ter dotado do conhecimento técnico para executar as minhas funções, foi no ISEG que aprendi o que é ser resiliente, a trabalhar em equipa (e para a equipa) e, acima de tudo, ser uma pessoa para as pessoas.

É com enorme alegria e orgulho que acompanho a fantástica evolução que esta instituição continua a ter, a influência na sociedade e, acima de tudo, a dotar os alunos das melhores ferramentas para serem excelentes profissionais.

Parabéns ISEG!"

Pedro Borges Marques na atualidade (foto da esquerda) e na Benção das Fitas, em 2006.

What's Up @ ISEG

Seminário do projeto “Para além das redes de inovação: Portugal”

No dia 24 de novembro, realiza-se um seminário onde será apresentado o projeto “Para além das redes de inovação: Portugal”, acrónimo “InovNet Portugal” (refª PTDC/EGE-OGE/31336/2017).

Este projeto é financiado pela Fundação para a Ciência e a Tecnologia (FCT) através de fundos nacionais e acolhido institucionalmente pelo Advance/CSG, ISEG e Universidade de Lisboa.

A sessão tem início às 21h00, no Anfiteatro 22 (Edifício Francesinhas I).

Entrada livre. Mais informações aqui.

Seminário: A Responsabilidade Social das Organizações durante e após a pandemia

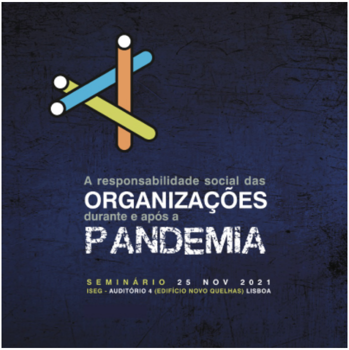
A responsabilidade social das
ORGANIZAÇÕES
durante e após a
PANDEMIA
SEMINÁRIO 25 NOV 2021
ISEG - AUDITÓRIO 4 (EDIFÍCIO NOVO QUELHAS) LISBOA

A EAPN Portugal – Rede Europeia Anti Pobreza e a Organização Internacional do Trabalho – Lisboa promovem, em parceria com o SOCIUS, este Seminário, intitulado "A Responsabilidade Social das Organizações durante e após a pandemia".

A sessão terá lugar no ISEG, dia 25 de novembro, entre as 10h30 e as 17h00, no Auditório 4 (Ed. Novo Quelhas).

Mais informações aqui.

Saúde em Portugal em tempo de Covid-19

Não perca o Encontro “Saúde Em Portugal Em Tempo De Covid-19 – Ciências Médicas e Ciências Sociais em Debate“, no ISEG, dia 26 de novembro. Esta iniciativa conta com a participação de médicos, profissionais da área da saúde e investigadores.

Inscrição obrigatória neste link.

Genesis Piano Project brilha no ISEG

ENESIS
PIANO
PROJECT
y Adam Kromelow
ISEG
TRAN
QUILI
DADE

O Auditório CGD do ISEG teve casa cheia para o concerto 'Genesis Piano Project', pelo músico Adam Kromelow.

Adam Kramelow é nova-iorquino, formou-se na Manhattan School of Music, um dos principais conservatórios de música clássica, jazz e teatro musical a nível mundial, e é um dos fundadores do 'Genesis Piano Project'. Este é um projeto que pretende homenagear a música rock progressiva dos Genesis, que produziam músicas com estruturas sonoras complexas, desde melodias calmas e melancólicas até puro rock.

A organização do concerto esteve a cargo do ISEG Executive Education, em parceria com a McLerige e a Tranquilidade.

ISEG
Lisbon School
of Economics
& Management
Universidade de Lisboa

OPEN MINDS. GRAB THE FUTURE!

www.iseg.ulisboa.pt

RANKINGS:

FT FINANCIAL TIMES

CEO TIER ONE GLOBAL

eduniversal RANKING

MEMBER:

EFMD

PRME Principles for Responsible Management Education an initiative of

ALIANÇA OBJETIVOS DE DESENVOLVIMENTO SUSTENTÁVEL PORTUGAL

GRLI GLOBALLY RESPONSIBLE LEADERSHIP INITIATIVE

ACCREDITATIONS AND PARTNERSHIPS:

AACSB ACCREDITED

ASSOCIATION OF MBAS ACCREDITED

A3ES Agência de Avaliação e Acreditação do Ensino Superior

RICS

Project Management Institute.

CFA Institute University Affiliation Program

Institute and Faculty of Actuaries