Lisbon School of Economics & Management
Universidade de Lisboa

OPINIÃO

U LISBOA | UNIVERSIDADE DE LISBOA

Desde 1911, o ISEG forma líderes de pensamento e de ação. Hoje, num momento em que a sociedade, mais do que nunca, reconhece a importância de uma boa gestão das economias, cá estaremos para construir soluções: ISEG - 112 Anos de uma Escola de Primeir@s

Inteligência Artificial Generativa no ensino e na investigação

Atendendo à importância que tem vindo a assumir a Inteligência Artificial Generativa (IAG) no ensino e na investigação, o Conselho Pedagógico do ISEG, constituiu um grupo de trabalho cuja missão foi refletir e elaborar um conjunto de recomendações sobre a utilização de algumas ferramentas de inteligência artificial, assim como ser o interlocutor com outros grupos de trabalho existentes na Universidade de Lisboa.

Neste processo foram ouvidos coordenadores de cursos do ISEG e pedidos pareceres quer ao Observatório de Ação e Inovação Pedagógica, quer à Comissão de Ética.

Desta auscultação resultaram recomendações, já transmitidas a professores e alunos do ISEG, relativas à utilização responsável das ferramentas de Inteligência Artificial Generativa, que se sumarizam de seguida:

1 - As ferramentas de IAG não são regidas por princípios éticos, pelo que estas não distinguem entre certo e errado, verdadeiro e falso. Nesse sentido, é essencial que os utilizadores da IAG **analisem criticamente os resultados** por ela gerados e comparem com outras fontes de informação. Todavia, saliente-se que a IAG ajudará na reflexão sobre o material de aprendizagem.

2 - As ferramentas de IAG são **mecanismos de aprendizagem e não de produção de conteúdo.** Os instrumentos de IAG são ferramentas, complementares ao trabalho do autor e nunca seus coautores, pelo que a responsabilidade do conteúdo é sempre do estudante.

3 - Deve ser reforçado o peso das **avaliações presenciais** de modo a determinar o verdadeiro nível de compreensão sobre os conteúdos lecionados.

Rita Martins de Sousa

Presidente do Conselho Pedagógico do ISEG

4 - No caso dos elementos de avaliação (individual ou em grupo) desenvolvidos fora do ambiente de aula, a classificação deve depender também de uma **discussão oral**. Utilizar, sempre que possível, **uma combinação de formatos de avaliação, assim como mecanismos de avaliação em tempo real**.

5 - **Exigir que os alunos declarem em que tarefas ou fases de Investigação** foram usadas ferramentas de IAG, v.g. redação, tradução, síntese de artigos, geração de código, manipulação de imagens, etc., assim como **a sua responsabilidade** em relação a possíveis violações de direitos de autor.

6 - A avaliação de **Trabalhos Finais de Mestrado** e de **Teses de Doutoramento** deverão ser fortemente alicerçadas na apresentação oral e discussão crítica, de forma a confirmar a autoria do trabalho.

7 - Explicitar aos alunos a importância de ter sempre um **comportamento ético**, **nomeadamente quanto ao plágio e aos direitos de autor**.

Outro documento será publicado pelo grupo de trabalho sobre o uso da ferramenta IAG, mas de momento e com estas recomendações pretende o Conselho Pedagógico criar um ambiente de compromisso entre o uso ético e responsável desta inovação tecnológica e o ensino/investigação.

O Conselho Pedagógico do ISEG enquanto órgão consultivo, está e estará sempre comprometido com a supervisão de todas as questões de âmbito pedagógico com vista ao bom funcionamento da Escola nesta e noutras matérias.

Na edição desta semana, destacamos a Semana da Sustentabilidade do ISEG, as bolsas para frequência de Erasmus em 2024-2025, o ISEG Career Forum 2023, o Workshop Prático de Mindfulness e Chi-Kung, o Seminário ISEG Research, o Recital de Piano com os Jovens Solistas da Metropolitana de Lisboa, o Programa Alumni Económicas Solidário (AES), o Jantar do Antigo Aluno & Gala Solidária, e as novidades das secções de research e dos alumni.

Neste número têm a palavra: António Garcia Pereira, Carlos Daniel Santos, Carlos Farinha Rodrigues, Francisco Louçã, João Duque, José Sintra, José Veríssimo, Paulo Trigo Pereira e Sandra Maximiano.

Conflito em Gaza e as taxas de IRS do

Orçamento

>> **Francisco Louçã** equipara o conflito em Gaza com a guerra nas ex-colónias portuguesas.

Expresso ver mais ›

>> Opinião de **Francisco Louçã** - "O momento Branca de Neve do Orçamento".

Expresso ver mais ›

>> **João Duque** afirma que o os Governos de António Costa foram carregando "a sociedade portuguesa com cada vez mais impostos, taxas, multas e outros emolumentos".

Expresso ver mais ›

>> Opinião de **Paulo Trigo Pereira** - "O OE2024 e 5 desafios essenciais para o país".

OBSERVADOR ver mais ›

>> O jornal Público destaca o convite do Governo a **Sandra Maximiano** para liderar a Anacom.

Público ver mais ›

>> **João Duque** explica porque o FMI ou o Banco Mundial não podem prestar apoio a países em guerra.

ver mais ›

>> **Carlos Daniel Santos** comenta as taxas de IRS do Orçamento do Estado para 2024.

ver mais ›

>> Artigo de **António Garcia Pereira** - "Gaza e o 'direito de defesa' de Israel".

(n)oticias online ver mais ›

>> No Jornal de Negócios, **João Duque** e **José Veríssimo** realçam que os alumni são o "testemunho vivo" de uma escola.

negocios.pt ver mais ›

>> **João Duque** escreve na Executive Digest sobre se a produtividade é ou não chave para aguentar uma sociedade.

Executive ver mais ›

>> Crónica de **José Sintra** citada num artigo da RH Magazine sobre a avaliação e feedback dos colaboradores nas empresas.

RH MAGAZINE ver mais ›

>> **Carlos Farinha Rodrigues** esteve no P24, podcast do jornal Público, para responder se é possível ganhar o combate à pobreza em Portugal.

ver mais ›

What's Up @ ISEG

ISEG Sustainable Week'23 de 23 a 27 de outubro

A iniciativa inclui uma agenda repleta de atividades para toda a comunidade académica!

De 23 a 27 de outubro de 2023 assinalamos a Semana da Sustentabilidade no ISEG. Nesta edição, serão apresentadas atividades que abordam temas como as finanças sustentáveis, o empreendedorismo social e os padrões de consumo consciente. Teremos ainda um workshop sobre a mini-floresta urbana do ISEG, uma mostra fotográfica do projeto Agora Risk e uma formação sobre o mercado de carbono com a Carbon Literacy.

O ISEG convida todos os membros da comunidade a participar!

Mais informações, programa e inscrições AQUI.

Oferta formativa em sustentabilidade – ISEG Executive Education

No âmbito da semana da sustentabilidade do ISEG, aproveitamos também para recordar os programas pioneiros para executivos do Executive Education:

- **Pós-Graduação em Gestão da Sustentabilidade** – iniciou recentemente a 14.ª edição e conta com a parceria da EDP desde o seu início;

- **Sustainable Finance: from SMEs to Large Companies** – tem o apoio institucional do Ministério do Ambiente desde a primeira edição e foca-se nas diretrizes europeias para a sustentabilidade;

- **Sustainability: A Corporate Journey** – um *crash course* desenvolvido em co-autoria com o GRACE e Sair da Casca. Destaca-se por ser essencialmente uma reflexão aprofundada sobre o novo papel das organizações na sociedade;

- **ESG Reporting Corporativo e Não Financeiro** – uma novidade, que surge como resposta às diretivas Corporate Sustainability Reporting Directive (CSDR) e Non-financial Reporting Directive (NFRD) da União Europeia, que obrigas as grandes empresas a fazerem já em 2025 os seus reports de acordo com as boas práticas de sustentabilidade. O programa arranca em 2024, nos **dia 23 de fevereiro**, e continua a **1, 8, 15 e 22 de março.**

Bolsas para frequência de Erasmus em 2024-2025 I Candidaturas até 24 de outubro

Estás a pensar numa mobilidade Erasmus, no próximo ano letivo? Sabias que, para além da bolsa Erasmus, podes candidatar-te a outras Bolsas?

Consulta toda a informação sobre as Bolsas do Instituto Rodrigo Guimarães e as Bolsas Explorer.

Candidaturas até 24 de outubro. Não percas mais tempo. **Candidata-te já!**

Mais informações: imo@iseg.ulisboa.pt

ISEG Career Forum 2023

O **maior evento de empregabilidade da Escola** e a principal **porta de entrada dos alunos no mercado de trabalho** realiza-se **nos dias 8 e 9 de novembro**!

Vamos receber no ISEG **mais de 150 empresas nacionais e multinacionais** que procuram novos talentos!

Não percas a 26.ª edição do **ISEG Career Forum**! Sabe mais **AQUI**.

Workshops Optimize to Suceed

O sucesso nos processos de recrutamento e no início da tua vida profissional exige o desenvolvimento de novos conhecimentos e competências! Por isso, organizámos diversos workshops a acontecer antes do Career Forum para estares 100% preparado! Mais informações e inscrições **neste LINK**.

Recital de Piano I Jovens Solistas da Metropolitana de Lisboa

No dia **25 de outubro**, às 19h30, o ISEG acolhe no Auditório CDG um Recital de Piano dos Jovens Solistas da Metropolitana de Lisboa (EPM).

Entrada livre.

Workshop Prático de Mindfulness e Chi-Kung

No **dia 28 de outubro**, não perca o "**Workshop Prático de Mindfulness e Chi-Kung**", no Terraço do ISEG, entre as 9h30 e as 13h45.

Neste workshop, o professor **João Carvalho das Neves** (ISEG) combina teoria e prática de *Mindfulness*, com exercícios de gestão energética (chi-kung) com vista a melhorar a sua condição de saúde e bem-estar, dando-lhe ferramentas para a sua vida diária, havendo momentos específicos de interação para esclarecimento de questões e dúvidas.

Mais informações e inscrições **AQUI**.

Novidades de research

Destaques CEsA – Centro de Estudos sobre África e Desenvolvimento

CENTRO DE ESTUDOS SOBRE ÁFRICA E DESENVOLVIMENTO
ISEG - Universidade de Lisboa

3.º Encontro de Jovens Investigadores da CPLP sobre África | Chamada de Trabalhos

Está aberta a chamada de trabalhos para o **3.º Encontro de Jovens Investigadores da CPLP sobre África**.

O evento terá lugar entre os dias **27 e 29 de março de 2024** em Luanda, Angola, em formato híbrido. O tema desta edição é "O Papel da Ciência como Contributo para Realização dos Objetivos de Desenvolvimento Sustentável da Agenda 2030".

O prazo para submissão de trabalhos **prolonga-se até ao dia 30 de dezembro de 2023.**

Mais informações **AQUI**.

Reportagem promovida pelo CEsA vence prémio de jornalismo em Portugal

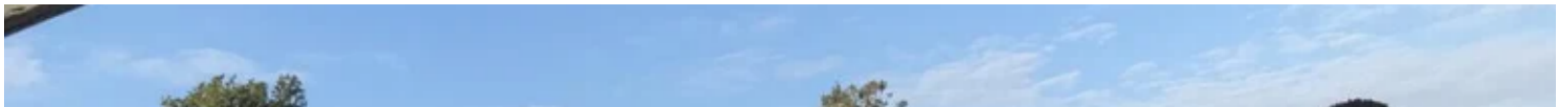

A reportagem da RTP “**Na Arte de Resistir – Somos Moçambique**”, de Paula Borges, Orfeu de Sá Lisboa e Paulo Cavaco, venceu o Prémio Gazeta 2023, na categoria de Rádio.

A reportagem galardoada teve o apoio da Bolsa de Criação Jornalística sobre Desenvolvimento, promovida pelo CEsA e a ACEP - Associação para a Cooperação Entre os Povos, com apoio do Camões I.P.

Pode ouvir a reportagem **AQUI** e obter mais informações **no site da ACEP**.

Desafio "Outras Econonomias" | Inscrições Abertas

O **CIDAC - Centro de Intervenção para o Desenvolvimento Amílcar Cabral**, em parceria com a **Oficina Global**, convida os/as estudantes a aprender a metodologia "Design Thinking" através de um desafio.

O desafio, que terá lugar **no 16 de novembro**, propõe aos participantes pensar em atividades de divulgação da revista digital "**Outras Economias**", lançada em setembro pelo CIDAC.

As inscrições devem ser feitas **até ao dia 10 de novembro**, **neste LINK**.

Café-Ciência CSG: "Os nossos programas de doutoramento: o que há em comum na diversidade?"

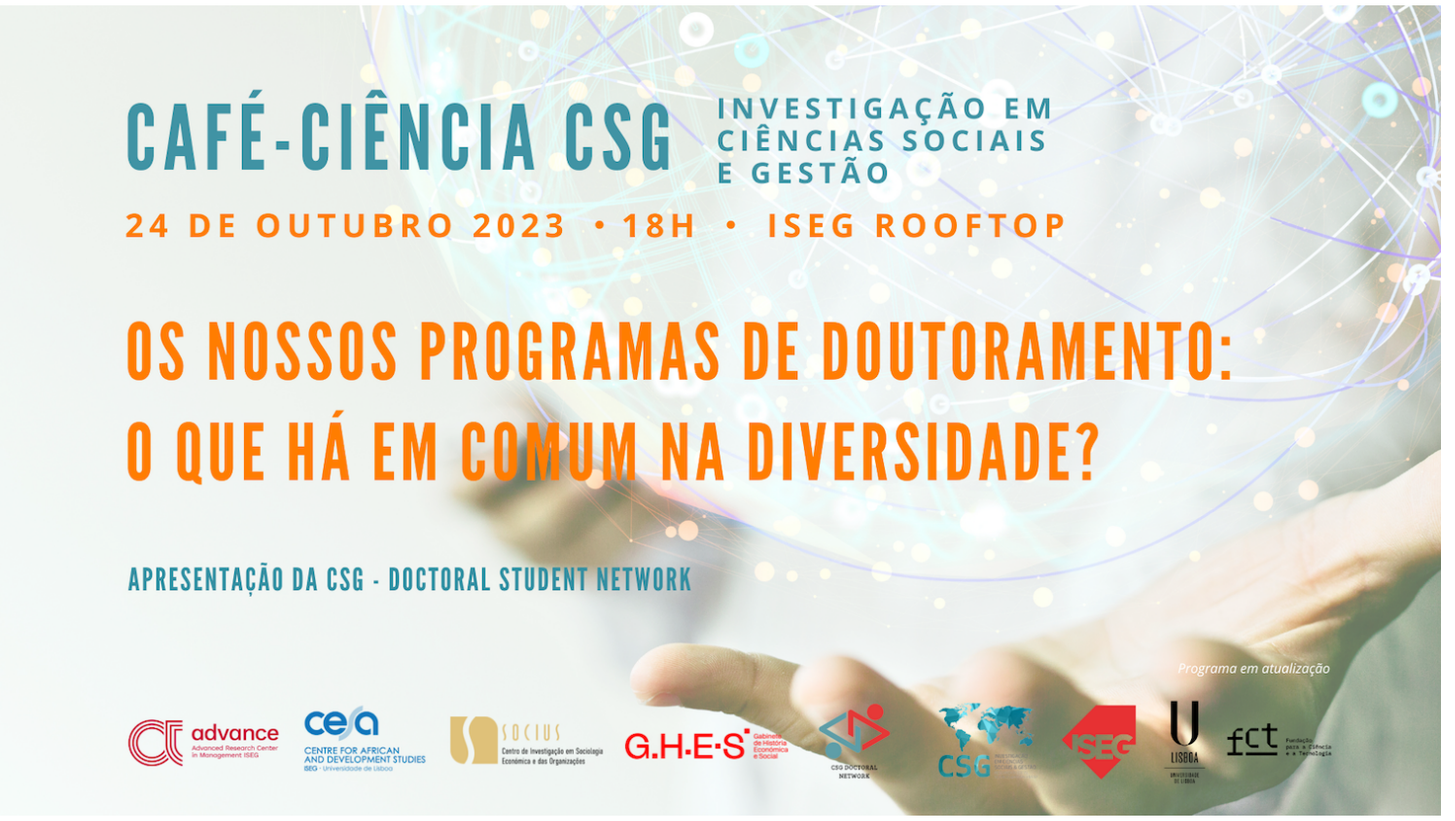

No arranque de mais um ano letivo, o **CSG - Investigação em Ciências Sociais e Gestão** retoma os seus regulares cafés-ciência.

"Os nossos programas de doutoramento: o que há em comum na diversidade?" é o mote sob o qual irá acontecer este café-ciência, que terá lugar no **próximo dia 24 de Outubro, pelas 18h00, no rooftop do ISEG.**

Nesta sessão será apresentada a recém-criada ***CSG – Doctoral Student Network***.

Informação adicional e o programa completo **AQUI**.

Destaques | EJMS – European Journal of Management Studies

Já se encontra disponível a nova edição do **European Journal of Management Studies**, a publicação académica na área de Gestão do ISEG (Volume 28, Issue 2).

Esta pode ser consultada **neste LINK.**

Seminário ISEG Research

No **dia 25 de outubro**, **Susana Peralta** (Nova SBE), apresenta no ISEG o estudo “The electoral impact of a large return migration shock in a nascent democracy”.

A sessão realiza-se entre as 13h00 e as 14h00, na sala Santander Totta (Edifício Quelhas).

Entrada livre.

Alumni in the Spotlight

João Pedro Neto | Podcast "Conversas com CEO"

Com um Mestrado em Gestão pelo ISEG, **João Pedro Neto** é presidente executivo da Thingle, plataforma portuguesa de artigos em segunda mão, e esteve no podcast "Conversas com CEO", do Jornal de Negócios.

"O que nos apercebemos foi que todas as plataformas se salvaguardavam a si próprias e nunca os consumidores".

Leia a entrevista **AQUI**.

Estão abertas as candidaturas para o Programa AES 2023/2024

A **Alumni Económicas – Associação dos Antigos Alunos do ISEG**, com o apoio do ISEG, **irá continuar a apoiar, ao longo do ano letivo 2023/2024, os alunos do 1.º ciclo** (regime geral) que comprovadamente se encontram em dificuldades financeiras através do **PROGRAMA ALUMNI ECONÓMICAS SOLIDÁRIO (AES)**.

O Programa AES, criado em 2012, já permitiu apoiar mais de 70 alunos. Este programa apoia o pagamento de diversas despesas, como os custos com alojamento, pagamento de propinas, alimentação, transporte e material escolar, utilizando donativos de Antigos Alunos, Professores, Colaboradores do ISEG e Empresas.

Mais informações: aaa@iseg.ulisboa.pt ou no **website da Alumni Económicas**.

Jantar do Antigo Aluno & Gala Solidária

Este ano, a Alumni Económicas organiza o **Jantar do Dia do Antigo Aluno** em conjunto com a **Gala Solidária**.

O jantar está marcado para o **dia 26 de outubro**, pelas 19h00, na tenda que se encontra montada no Pátio das Francesinhas, e visa angariar fundos para o **Programa Alumni Económicas Solidário** por forma a garantir a continuidade de apoio a alunos do ISEG que comprovadamente se encontram em dificuldades financeiras.

Inscrições prolongadas até ao dia **23 de outubro**.

Mais informações e inscrições **neste LINK.**

OPEN MINDS. GRAB THE FUTURE!

Follow us at:

ISEG - Lisbon School of Economics & Management