NEWSLETTER #190
6 de junho 2024

ENGLISH VERSION AVAILABLE HERE!

OPINIÃO

Edição Nº 190 | 6 de junho 2024

Semifinal da competição internacional Hult Prize que vale um prémio de um milhão de dólares representa a Portugal a ao ISEG

O ISEG - Lisbon School of Economics & Management vai receber, pelo segundo ano consecutivo, as semifinais da competição internacional de empreendedorismo Hult Prize. Este ano, a competição vai realizar-se dias 21, 22 e 23 de junho de 2024, oferece aos estudantes universitários de todo o mundo um espaço para inovarem e desenvolverem soluções sustentáveis com impacto social positivo, representando por um prémio de um milhão de dólares.

A Hult Prize é a maior competição de empreendedorismo social a nível global, desafiando anualmente milhares de estudantes universitários a desenvolver startups que resolvam os maiores desafios sociais do mundo. Com quatro bases emocionantes e um prémio final de um milhão de dólares, a competição prepara startups a próximo passo de líderes e empreendedores sociais.

Este ano, o ISEG terá o privilégio de acolher 56 startups, constituídas por 175 estudantes universitários de 20 nacionalidades diferentes. Ao longo dos três dias, participarão por uma das seis vagas na final da Hult Prize, agendada para acontecer em setembro, em Londres, Reino Unido.

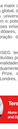

Teresa Castelo
Aluna do ISEG, Líder Nacional e Evento em Operações Lean/Kaizen Hult Prize

A Hult Prize celebra este ano o seu 15.º aniversário, demonstrando como é possível em mais de um milhão de estudantes universitários em mais de 100 países ao redor do globo. A sua principal missão é atender às necessidades sociais e ambientais, através de empreendedorismo social e criar um impacto global positivo, sempre alinhada com os Objetivos de Desenvolvimento Sustentável (ODS) da ONU. Neste ano, a competição foca-se em "Saúde e Bem-Estar Sustentável", permitindo que as ideias de equipa contribuam para qualquer um dos ODS.

A primeira fase da competição tem início a meat local, nas mais de mil universidades que promovem anualmente o Programa ChiCampus da Hult Prize. Organizado por estudantes voluntários e liderado por um líder nacional, o ChiCampus é implementado em cerca de sete anos em Portugal, contando já com o apoio de 28 instituições de Ensino Superior no país. Encontrase, assim, numa fase de expansão, com o objetivo de se tornar norte incubadora de inovo no mercado nacional, a semelhança de seu prestigiado internacional.

Os vencedores de cada programa ChiCampus, nomeadamente o ISEG, participam na competição Hult Prize Candidatura Ano (Open App), não agora competir a nível internacional numa das seis semifinais (Global Regional Rounds) que se realizarão em Lisboa, Portugal. Nos mais de 38 equipas portuguesas que participaram nos diferentes programas ChiCampus nacionais, duas continuaram-se atualmente na fase das semifinais.

Após as semifinais, cerca de 20 equipas serão selecionadas para participar no Hult Prize Accelerator, um programa de aceleração de startups que oferece o processo de transformação de ideias em modelos de negócios prontos para investimento. Seis destas equipas representarão na final em Londres, onde uma será a grande vencedora.

No edição de hoje, destacamos a última chamada para a **A** ⁺ fase de candidatura de alguns dos novos programas de mestrado e doutoramento, as seminas promovidas pela Embaixada da Austrália, "Australia, the EU, and partners for a Peaceful, Stable and Prosperous Indo-Pacific", e a 3ª edição do Leadership Toastmasters Club, organizado Club e a parceria da PONDER Outlook, a nova newsletter da parceria ISEG x PONDER. Destacamos ainda as seções habituais com as novidades dos alunos e alumni.

Nesta edição são assinadas **Amara Lais, João Duque, Madalena Tomé, Nuno Valério, Pedro de Almeida Fernandes e Sofia Santos.**

Os resultados da Jornada Mundial da Juventude

Em **Sofia Santos** do que Portugal é dos países europeus que mais vai sofrer com os impactos das alterações climáticas.

VER MAIS

Em **João Duque** acredita que haverá cada vez mais incorporação de componentes de inteligência artificial na vida de cada um.

VER MAIS

Em artigo de **Amara Lais** e **Pedro de Almeida Fernandes** sobre o papel da inteligência artificial na sustentabilidade publicado na revista Confidencial Imobiliário.

VER MAIS

Em **Madalena Tomé** reconhecida como presidente da Comissão Executiva da SIBS.

Forbes VER MAIS

Em **Nuno Valério** explica o aumento do nível atividade economica durante a Jornada Mundial da Juventude.

VER MAIS

Em Declarações de **João Duque** sobre o impacto da inteligência artificial no setor da banca e dos seguros.

VER MAIS

What's Up @ ISEG

Last Call Última fase de candidaturas a programas de mestrado e doutoramento

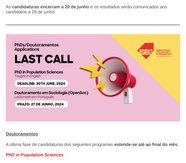

Durante o mês de junho está a decorrer a **última fase de candidaturas a alguns dos nossos programas de mestrado e doutoramento** para o ano letivo de 2024/2025.

Mestrados

Lecionado em Inglês

- Master in Accounting
- Master in Applied Econometrics and Forecasting
- Master in Data Analytics for Business

Lecionado em Português

- Mestrado em Economia e Políticas Públicas
- Mestrado em Desenvolvimento e Cooperação Internacional

Ao candidatarem encerram a **20 de junho** e os resultados serão comunicados aos candidatos a 28 de junho.

Doutoramentos

A última fase de candidaturas dos seguintes programas **encerra-se até ao final do mês.**

PhD in Population Sciences

- Lecionado em Inglês
- Prazo de candidatura até **30 de junho**

Doutoramento em Sociologia

- Lecionado em Português
- Período de exclusivamente online: 21 de junho às 18h
- Prazo de candidatura até **27 de junho**

Visite o nosso site para descobrir os programas de doutoramento ou em caso de dúvidas entre contacto através do mail phd@iseg.ulisboa.pt.

Seminário | Australia, the EU, and partners for a Peaceful, Stable and Prosperous Indo-Pacific

No dia **7 de junho**, 2ª, 18h00. Há mais uma sessão do Leadership Toastmasters Club em que se vai treinar e aprimorar esta importante habilidade.

Para mais informações envia email para leadership.toastmasters.2020@gmail.com .

Entrada livre.

Novidades de Research

Destaques ADVANCE - Centro de Investigação Avançada em Gestão do ISEG

POWER Outlook

Newsletter - 3 de junho de 2024

Coordenada pela professora **Maria João Guedes**, o Projeto **POWER-PORtuguese Women's Equality Observatory** vem como objetivo criar um repositório permanente, sob forma de Observatório, cientificamente validado e baseado em evidência que visa informar vozes stakeholders e, principalmente, as mulheres sobre o estado da igualdade nas empresas portuguesas.

No primeiro edição do **POWER Outlook**, a newsletter do POWER, constam informações mais detalhadas relativamente aos objetivos do projeto e as conclusões da sua primeira conferência, assim como a divulgação dos resultados e análise do Inquérito Power.

Consulta a newsletter **AQUI**.

Novidades dos alunos

A nova geração financeira

Afonso Rodrão, licenciado em Gestão pelo ISEG e **Tiago Guerra**, aluno do primeiro ano do mestrado em Finanças, abordam no podcast "A nova geração financeira" profissional no mundo das Finanças em Portugal.

Leia a reportagem **AQUI**.

Alumni in the Spotlight

Masterclass | Oportunidades do PT 2030 para apoiar a transformação digital

O Conselho Estratégico para a Transformação Digital dos Alumni vai promover uma **Masterclass** no próximo dia **28 de junho, das 09h00 às 10h45, no ISEG,** dinamizada por Pedro Gilbra, ex-Secretário de Estado da Economia.

Através de uma perfilha dos diferentes apoios existentes subsidiados no atual Portugal 2030, pretende-se com esta masterclass proporcionar uma visão geral das oportunidades para promover a transformação digital das empresas.

As inscrições são limitadas e devem ser efetuadas através do formulário online (clicar **AQUI**) até dia 26 de junho.

OPEN MINDS. GRAB THE FUTURE!

www.iseg.ulisboa.pt

Follow us at: