NEWSLETTER #291
16 de outubro 2026

ISEG
Lisbon School of Economics & Management
Universidade de Lisboa
OPINIÃO
U LISBOA
UNIVERSIDADE DE LISBOA

Na edição desta semana da newsletter, estes são os principais destaques:

- Editorial | Sustentabilidade: um compromisso que se constrói em conjunto
- ISEG Sustainable Week'26
- ISEG assinala Semana Internacional do Acesso Aberto 2026
- Concurso para contratação de Professor Auxiliar
- Seminário | Economics of Language
- ISEG acolhe reunião anual do consórcio internacional GEPINC
- Barómetro das Cidades da FFMS, coordenado pela Professora Patrícia Melo
- Lançamento do livro *Economia Global, Europa e Portugal*, da autoria do Professor António Mendonça
- ISEG Research Seminars '26 | Zbigniew Palmowski
- Comemoração dos 50 anos dos cursos 1976
- Eleição da Assembleia Estatutária da Universidade de Lisboa
- Concerto de Apresentação da Temporada | Orquestra Académica da ULisboa
- ULisboa promove webinar sobre saúde mental e bem-estar no Doutoramento

Helena Jerónimo
Vice-Presidente do ISEG

Gabriel Londe Medeiros
SDG Project Officer

Sustentabilidade: um compromisso que se constrói em conjunto

Entre **19 e 23 de outubro**, realiza-se no ISEG a **Semana da Sustentabilidade**, uma oportunidade para partilhar ideias, debater desafios e refletir sobre o contributo da nossa escola para um futuro mais sustentável. Fazemo-lo não porque a sustentabilidade se esgote numa semana temática, mas porque importa colocá-la no centro da nossa agenda e renovar a atenção para um compromisso que exige continuidade e envolvimento de toda a comunidade.

A sustentabilidade permanece uma prioridade, mesmo quando outras urgências se sobrepõem no espaço de discussão e de decisão. Os desafios ambientais e sociais continuam a exigir respostas e capacidade de pensar para além do curto prazo. No ISEG, há espaço para contribuir em cada uma destas dimensões: numa nova pergunta de investigação, numa prática pedagógica, numa decisão sobre o funcionamento do campus ou num projeto desenvolvido em parceria. São contributos com diferentes escalas e responsabilidades, cuja articulação pode produzir mudanças duradouras.

É com este espírito que propomos uma semana de reflexão, aprendizagem e participação. Queremos pôr em diálogo o que já fazemos com o que podemos fazer melhor, questionar práticas e encontrar novas formas de trabalhar em conjunto. A universidade deve mobilizar o conhecimento que produz para ajudar a responder aos desafios da sociedade. E essa capacidade dá-nos razões para olhar em frente com esperança e responsabilidade.

Reconhecemos o empenho de todos/as os colegas que contribuíram para uma programação diversificada, com workshops, aulas abertas e formação sobre temas que vão dos custos das alterações climáticas ao bem-estar nas organizações e à economia circular, passando pelo cuidado com a nossa Mini-Floresta. Agradecemos também às várias entidades parceiras desta edição: à MAIS, pela organização do workshop REcria, dedicado à requalificação de peças de vestuário; à VOLTA, pela disponibilização de um contentor de recolha de garrafas no campus, cujo valor angariado reverterá a favor da Cáritas; e à NTT DATA e à Câmara Municipal de Lisboa, pelo apoio ao Prémio ISEG ESG 2026. Durante esta semana, apresentaremos ainda os resultados do Relatório de Sustentabilidade 2025 do ISEG e o Relatório do PRME (Principles for Responsible Management Education, iniciativa das Nações Unidas a que pertencemos), proporcionando uma oportunidade para conhecer os progressos alcançados, reconhecer o que precisamos de melhorar e discutir os próximos passos. Lançaremos também um inquérito sobre mobilidade urbana, para conhecer melhor as práticas e necessidades de deslocação da nossa comunidade.

A Semana da Sustentabilidade é um convite a participar, a trazer perguntas e a partilhar experiências e propostas. Que a reflexão e a partilha destes dias fortaleçam um compromisso coletivo que se renova todos os dias. É com o envolvimento de todos/as que este compromisso ganha força e futuro.

ISEG Sustainable Week'26

ISEG
Lisbon School of Economics & Management
Universidade de Lisboa
ISEG Sustainable Week'26
19 – 23 October

De **19 a 23 de outubro**, o ISEG promove a **Semana da Sustentabilidade 2026**, uma iniciativa que reúne debates, atividades práticas e momentos de reflexão sobre os principais desafios da sustentabilidade.

Ao longo da semana, serão abordados temas como a sustentabilidade nas empresas, a inovação e o impacto social, a transição climática e a educação para a sustentabilidade.

A semana termina com a fase final do **Prémio ISEG ESG 2026**, que distingue os melhores trabalhos finais de mestrado na área da sustentabilidade.

Toda a comunidade ISEG está convidada a participar e a envolver-se nas atividades desta semana, dinamizadas por especialistas, docentes e parceiros institucionais.

📌 Programa completo aqui

What's Up @ ISEG

ISEG assinala Semana Internacional do Acesso Aberto 2026

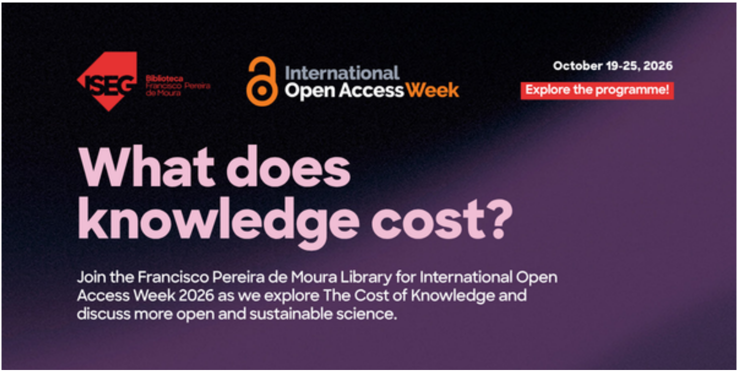
ISEG
Biblioteca Francisco Pereira de Moura
International Open Access Week
October 19-25, 2026
Explore the programme!
What does knowledge cost?
Join the Francisco Pereira de Moura Library for International Open Access Week 2026 as we explore The Cost of Knowledge and discuss more open and sustainable science.

De **19 a 25 de outubro**, celebra-se a **Semana Internacional do Acesso Aberto 2026**, uma iniciativa global dedicada à promoção do acesso livre ao conhecimento científico, que este ano tem como tema **“The Cost of Knowledge?”**.

Para assinalar a ocasião, a **Biblioteca Francisco Pereira de Moura do ISEG** promove, entre 19 e 23 de outubro, um conjunto de atividades que convidam à reflexão sobre os custos da produção e divulgação científica e a importância de uma investigação mais aberta e sustentável.

O programa inclui dois webinars, nos dias **20 e 23 de outubro**, dedicados ao acesso aberto sustentável e às boas práticas de Ciência Aberta, além de conteúdos informativos e testemunhos de docentes do ISEG.

📅 **Data:** 19 a 23 de outubro
📍 **Local:** Online

📌 Consulta o programa completo aqui

Concurso para contratação de Professor Auxiliar

ISEG
Lisbon School of Economics & Management
Universidade de Lisboa
Estamos a Recrutar!

O **ISEG** abriu um concurso para a contratação de um **Professor Auxiliar**, na área disciplinar de **Investigação Operacional**, ao abrigo do Edital n.º 1274/2026.

O prazo para apresentação de candidaturas decorre até **20 de novembro de 2026**.

Os interessados podem consultar os requisitos, as condições do concurso e os procedimentos de candidatura no edital oficial.

📌 Mais informações aqui

Seminário | Economics of Language

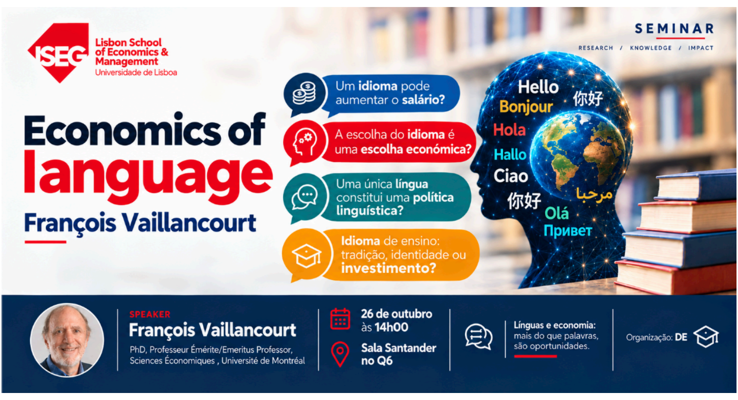
ISEG
Lisbon School of Economics & Management
Universidade de Lisboa
SEMINAR
RESEARCH / KNOWLEDGE / IMPACT
Economics of language
François Vaillancourt
Um idioma pode aumentar o salário?
A escolha do idioma é uma escolha económica?
Uma única língua constitui uma política linguística?
Idioma de ensino: tradição, identidade ou investimento?
Hello
你好
Bonjour
Hola
Hallo
Ciao
你好
مرحبا
Olá
Привет
SPEAKER
François Vaillancourt
PhD, Professeur Émérite/Emeritus Professor, Sciences Économiques , Université de Montréal
26 de outubro às 14h00
Sala Santander no Q6
Línguas e economia: mais do que palavras, são oportunidades.
Organização: DE

No dia **26 de outubro**, o ISEG recebe **François Vaillancourt**, Professor Emérito de Ciências Económicas da Université de Montréal, para o seminário **“Economics of Language”.**

A sessão será dedicada à relação entre língua e economia, explorando o impacto das competências linguísticas nos salários e nas oportunidades profissionais, as escolhas individuais e as implicações económicas das políticas linguísticas.

A entrada é gratuita.

📅 **Data:** 26 de outubro, das 14h00 às 16h00
📍 **Local:** ISEG, Sala Santander (Edifício Quelhas)

📌 Mais informações aqui

Global Management Challenge 2026

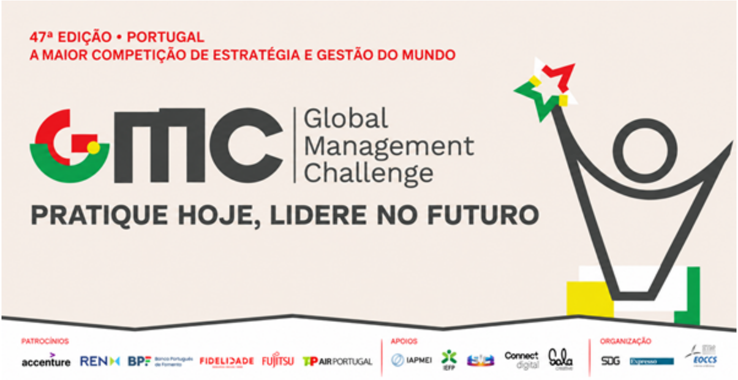

Estão abertas, até **26 de outubro**, as inscrições para a 2.ª fase da **47.ª edição do Global Management Challenge 2026**, uma competição internacional de estratégia e gestão promovida pela SDG, pelo Expresso e pela SIC.

A iniciativa desafia os participantes a **tomar decisões empresariais através de um simulador de gestão**, proporcionando uma experiência prática de gestão e estratégia empresarial.

As equipas podem inscrever-se até **19 de outubro** para participar na fase de treino opcional ou até **26 de outubro** para entrar diretamente na competição.

📌 Mais informações aqui

ISEG nos Media

>> João Tovar Jalles analisa o legado das contas públicas de Mário Centeno, defendendo que, apesar das melhorias alcançadas, o equilíbrio orçamental não é, por si só, suficiente para garantir uma verdadeira reforma do Estado. (**ECO**)

>> João Tovar Jalles considera que o Orçamento do Estado para 2027 apresenta medidas positivas ao nível da disciplina financeira, do desagravamento fiscal e do investimento público, mas defende que são necessárias reformas estruturais mais ambiciosas para acelerar o crescimento económico em Portugal. (**ECO**)

>> João Tovar Jalles analisa o impacto do aumento das despesas com defesa no crescimento económico dos países do Sudeste Asiático. (**Fulcrum**)

>> João Tovar Jalles, João Duque, Susana Peralta e **Maria Teresa Garcia** participaram na avaliação do Orçamento do Estado para 2027 promovida pelo ECO, em que um painel de nove economistas atribuiu à proposta uma classificação média de 52,2 pontos em 100. (**ECO**)

>> Susana Peralta considera que há pouca margem orçamental no contexto do Orçamento do Estado para 2027. (**RTP**)

>> Susana Peralta defendeu que existe uma explicação mais verdadeira e menos recomendável para a extinção do Think Tank - Iniciativa Antifraude. (**Público**)

>> Susana Peralta defendeu que, embora não fosse necessário gastar tudo com os mais vulneráveis, havia margem para fazer muito mais no Orçamento do Estado. (**Público**)

>> Susana Peralta recordou uma viagem de Interrail em família pelos Balcãs, em 2022, destacando as experiências vividas e a descoberta de que viajar não é apenas chegar aos destinos, mas também tudo o que acontece pelo caminho. (**Cais**)

>> Tiago Bernardino analisa o contributo dos vencedores do Prémio Nobel da Economia de 2026, explicando como as decisões individuais de consumo e as expectativas quanto aos rendimentos futuros influenciam os modelos económicos que orientam as políticas de estabilização dos ciclos económicos. (**Público**)

>> Nuno Crato revela que gostaria de ter aprendido mais cedo o conceito de custos afundados, sublinhando que as despesas já realizadas e irrecuperáveis não devem influenciar decisões futuras, que devem privilegiar a opção mais económica. (**Jornal de Negócios**)

>> Nuno Crato considera que a deterioração contínua dos resultados dos alunos portugueses não é inevitável e defende o regresso a uma política educativa mais exigente, capaz de melhorar a qualidade da educação em Portugal. (**Público**)

>> Nuno Crato revelou que gostaria de ter aprendido mais cedo o conceito de custos afundados, no âmbito da literacia financeira. (**Jornal de Negócios**)

>> Paulo Trigo Pereira questiona a possibilidade de uma coligação entre o PSD, o Chega e a Iniciativa Liberal assegurar estabilidade política durante quatro anos, recordando o fracasso do acordo entre o PSD e o Chega em torno da reforma laboral. (**SIC Notícias**)

>> Joana Santos Silva destaca o crescente poder económico das mulheres e o interesse das marcas pela saúde feminina, defendendo que as empresas devem responder às suas reais necessidades com soluções acessíveis, eficazes e sustentadas por evidência científica. (**Imagens de marca**)

>> Maria João Guedes considera que a inteligência artificial não eliminará todas as profissões, mas poderá reduzir o número de trabalhadores necessários para desempenhar determinadas tarefas, alertando para os riscos acrescidos para os profissionais em início de carreira e para o potencial agravamento das desigualdades económicas. (**Líder**)

>> Paulo Macedo defendeu que uma liderança eficaz deve combinar visão estratégica, capacidade analítica e proximidade às equipas, destacando a importância da delegação, da adaptação e da melhoria contínua das organizações. (**Executive Digest**)

>> Patrícia Melo explicou que as diferenças entre as cidades portuguesas não se resumem à distinção entre interior e litoral ou entre cidades pequenas e grandes. (**Expresso**)

>> Joaquim Miranda Sarmento e **Nuno Crato** integram um conjunto de dez personalidades convidadas pela CMVM, no âmbito da Semana Mundial do Investidor, a partilhar experiências, conselhos e recomendações sobre literacia financeira e investimento. (**Jornal de Negócios**)

>> Carlos Daniel Santos considerou que a proposta de venda da TAP à Lufthansa representa, à partida, um bom negócio para Portugal, mas alertou para dúvidas sobre o modelo de negócio e a permanência do Estado como acionista da companhia alemã. (**Now**)

ISEG Executive Education

A tecnologia transforma o marketing quando está ao serviço da estratégia

Num contexto em que a atenção é um dos recursos mais disputados, a inteligência artificial está a redefinir a forma como as marcas comunicam e se relacionam com os seus públicos. Compreender estas mudanças deixou, por isso, de ser apenas uma questão tecnológica para se tornar uma prioridade estratégica.

A **18.ª edição da Pós-Graduação em Marketing Digital & AI** do ISEG Executive Education reúne profissionais que procuram aprofundar ferramentas e abordagens que estão a transformar o marketing.

Ao longo do programa, os participantes irão explorar o potencial da inteligência artificial e aprofundar conhecimentos sobre as novas dinâmicas do ecossistema digital, desenvolvendo uma visão mais estratégica sobre a aplicação da tecnologia no marketing.

📌 Mais informações sobre a próxima edição aqui

As estratégias ganham valor quando se transformam em ação

Entrega de Diplomas
Parabéns!
EPIC: Strategy and Leadership

Definir uma direção é apenas o início. O verdadeiro desafio da liderança reside na capacidade de mobilizar pessoas e garantir que a estratégia se traduza em resultados, sobretudo em contextos de elevada exigência.

Chegou ao fim a **2.ª edição do EPIC: Strategy and Leadership**, do ISEG Executive Education, um programa que desafiou os participantes a refletir sobre liderança, estratégia e capacidade de mobilização.

Ao longo deste percurso, os participantes desenvolveram novas perspetivas e adquiriram ferramentas para responder aos desafios das suas organizações. O próximo passo será aplicar estas aprendizagens na prática, transformando-as em ação.

As inscrições para a próxima edição já se encontram abertas.

📌 Mais informações aqui

Preparar o futuro das organizações começa por desenvolver hoje os seus próximos líderes

Identificar talento com elevado potencial é apenas o primeiro passo. Criar as condições para que esse talento evolua e esteja preparado para assumir desafios de maior responsabilidade é determinante para o futuro das organizações.

É com este propósito que a **7.ª edição do High-Flyers: Dare to Fly**, um programa desenvolvido pelo ISEG Executive Education para a Caixa Geral de Depósitos, volta a desafiar profissionais de elevado potencial a desenvolver competências nas áreas da inovação e liderança.

O programa procura preparar os participantes para responder aos desafios da banca de amanhã, reforçando a sua capacidade de liderança num contexto de transformação.

Esta iniciativa reflete a aposta contínua da Caixa Geral de Depósitos no desenvolvimento dos seus colaboradores e na preparação da próxima geração de líderes.

A forma como as organizações gerem as suas pessoas determina a sua capacidade de evoluir

Atrair talento é apenas uma parte do desafio. Desenvolver e gerir pessoas de forma estratégica tornou-se essencial para construir organizações mais ágeis e preparadas para responder às exigências do futuro.

A **7.ª edição da Pós-Graduação em Strategic HR Practices**, do ISEG Executive Education, reúne profissionais que procuram aprofundar o papel das políticas e práticas de Recursos Humanos na concretização dos objetivos das organizações.

Num contexto de permanente mudança, a forma como uma organização desenvolve e valoriza as suas pessoas continua a ser um dos seus principais fatores de diferenciação.

📌 Mais informações sobre a próxima edição aqui

Research no ISEG

ISEG recebe Marcella Corsi para seminário sobre desigualdade de género

No dia **9 de outubro**, o ISEG recebeu **Marcella Corsi**, Professora de Economia na Sapienza Università di Roma e presidente da *International Association for Feminist Economics* (IAFFE), para o seminário *"Measuring Patriarchy in the EU"*, realizado no âmbito do projeto europeu GEPINC, do qual o ISEG é parceiro.

Durante a sessão, Marcella Corsi apresentou **um índice de patriarcado para a União Europeia**, desenvolvido para medir dimensões da desigualdade de género pouco refletidas nos indicadores existentes, complementando o *Gender Equality Index* do European Institute for Gender Equality (EIGE).

O encontro reuniu investigadores e membros da comunidade académica nacional e internacional, promovendo a reflexão sobre os desafios da medição das desigualdades de género e a importância de desenvolver ferramentas que contribuam para a sua compreensão e combate.

ISEG acolhe reunião anual do consórcio internacional GEPINC

Nos dias **8 e 9 de outubro**, o ISEG acolheu a reunião anual do consórcio internacional do projeto GEPINC – Gender Equality Plans for Inclusivity, financiado pelo programa Horizon Europe, que reuniu representantes das sete instituições parceiras.

Durante os dois dias, os participantes fizeram um balanço dos resultados alcançados, partilharam os trabalhos em desenvolvimento e definiram as próximas etapas do projeto, que visa promover a igualdade de género e a inclusão.

Entre os resultados a divulgar em breve, destaca-se um **questionário que já recolheu cerca de 6.000 respostas nos sete países envolvidos**, cujos dados serão partilhados e discutidos com a comunidade académica e a sociedade civil.

Barómetro das Cidades da FFMS, coordenado pela Professora Patrícia Melo

POLÍTICA QUESTÕES SOCIAIS • BARÓMETRO

Barómetro das Cidades

Como é que os residentes em Portugal avaliam as suas cidades? O novo barómetro da Fundação revela que 70% dos inquiridos estão satisfeitos com a sua...

Foi lançado a 29 de setembro de 2026 o **Barómetro das Cidades**, da Fundação Francisco Manuel dos Santos (FFMS), coordenado pela Professora **Patrícia Melo**, do ISEG.

O barómetro analisa as perceções dos residentes sobre a vida urbana em Portugal, abordando temas como a habitação, saúde, mobilidade, ambiente urbano, sentimento de pertença, participação cívica e prioridades para as políticas públicas urbanas, comparando diferentes tipologias de cidades e territórios.

➡️ Consulte o Barómetro das Cidades aqui

Lançamento do livro *Economia Global, Europa e Portugal*, da autoria do Professor António Mendonça

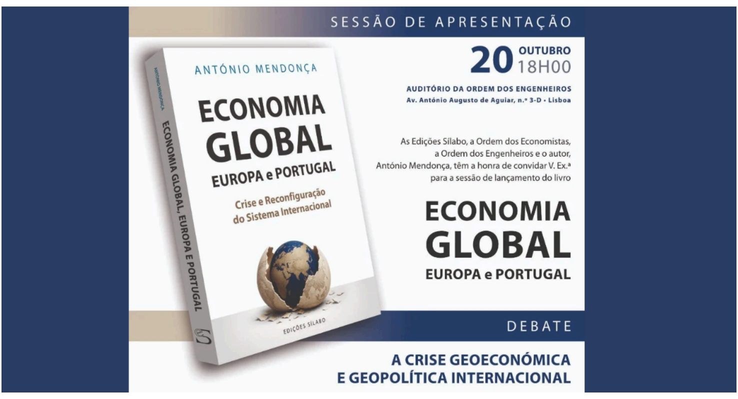

SESSÃO DE APRESENTAÇÃO

20 OUTUBRO 18H00

AUDITÓRIO DA ORDEM DOS ENGENHEIROS
Av. António Augusto de Aguiar, n.º 3-D • Lisboa

As Edições Sílabo, a Ordem dos Economistas, a Ordem dos Engenheiros e o autor, António Mendonça, têm a honra de convidar V. Ex.ª para a sessão de lançamento do livro

ECONOMIA GLOBAL
EUROPA e PORTUGAL

DEBATE

A CRISE GEOECONÓMICA E GEOPOLÍTICA INTERNACIONAL

ANTÓNIO MENDONÇA
ECONOMIA GLOBAL
EUROPA e PORTUGAL
Crise e Reconfiguração do Sistema Internacional
EDIÇÕES SÍLABO
ECONOMIA GLOBAL, EUROPA E PORTUGAL

No dia **20 de outubro**, realiza-se a sessão de lançamento do livro **"Economia Global, Europa e Portugal: Crise e Reconfiguração do Sistema Internacional"**, da autoria de **António Mendonça**, Professor do ISEG e investigador do CEsA – Centro de Estudos sobre África e Desenvolvimento/ISEG Research.

A obra propõe uma reflexão sobre as transformações da economia mundial, os desafios enfrentados pela Europa e o papel de Portugal num contexto internacional marcado por crises e mudanças económicas e geopolíticas.

📅 **Data:** 20 de outubro, às 18h00
📍 **Local:** Auditório da Ordem dos Engenheiros

📌 Mais informações aqui

ISEG Research Seminars '26 | Zbigniew Palmowski

ISEG Research Seminars'26

No dia **21 de outubro**, o ISEG recebe **Zbigniew Palmowski**, da Wrocław University of Science and Technology, que irá apresentar o *paper* "Ruin probabilities: exact and asymptotic results"**.**

Realizados semanalmente, às quartas-feiras, os ISEG Research Seminars reúnem investigadores e docentes de instituições nacionais e internacionais, promovendo a partilha de conhecimento científico e o debate académico.

📅 **Data:** 21 de outubro, das 13h00 às 14h00
📍 **Local:** ISEG, Anfiteatro 4 do Edifício Quelhas.

📌 Mais informações aqui

Alumni in the Spotlight

Comemoração dos 50 anos dos cursos 1976

ISEG Alumni Económicas
INSCRIÇÕES ABERTAS
50°
ANIVERSÁRIO DE CURSO 1976
7 de novembro | 11h00 ISEG

No dia **7 de novembro**, tem lugar o encontro comemorativo dos 50 anos da conclusão das licenciaturas de 1976, organizado pela ISEG Alumni Económicas e pela Comissão Curso ISEG 1971/1976.

O programa inclui uma palestra de **Vítor Constâncio**, subordinada ao tema *"A crise geoeconómica e geopolítica"*, o descerramento de uma placa comemorativa e um almoço no Salão Nobre.

📅 **Data:** 7 de novembro, às 11h00
📍 **Local:** ISEG

As inscrições estão abertas até 29 de outubro.

📌 Mais informações e inscrições aqui

Universidade de Lisboa

Eleição da Assembleia Estatutária da Universidade de Lisboa

A **Universidade de Lisboa (ULisboa)** deu início ao processo eleitoral para a constituição da nova **Assembleia Estatutária**, com eleições marcadas para os dias **24 e 25 de novembro**.

Esta iniciativa surge na sequência da alteração do **Regime Jurídico das Instituições de Ensino Superior (RJIES)**, que determina a aprovação de novos estatutos pelas instituições de ensino superior.

A Assembleia Estatutária será constituída pelo Reitor, por representantes eleitos dos docentes e investigadores de carreira, dos estudantes e do pessoal técnico, especialista e de gestão, bem como por personalidades externas cooptadas.

📌 Mais informações aqui

Concerto de Apresentação da Temporada | Orquestra Académica da ULisboa

No dia **17 de outubro**, a **Orquestra Académica da Universidade de Lisboa (OAUL)** apresenta a temporada 2026/2027 com um concerto na **Aula Magna da Universidade de Lisboa**.

Sob a direção do maestro **Tiago Oliveira**, o espetáculo propõe uma viagem musical entre o Impressionismo francês e o Classicismo vienense, com a interpretação de obras de **Claude Debussy** e **Joseph Haydn**.

O concerto contará ainda com a participação do clarinetista **Rui Barbosa**, solista da orquestra, celebrando o talento dos músicos da OAUL e o início de uma nova temporada musical.

Entrada livre.

📅 **Data:** 17 de outubro, às 21h00
📍 **Local:** Reitoria da Universidade de Lisboa, Aula Magna

📌 Mais informações aqui

Universidade de Lisboa debate resiliência do sistema agroalimentar face a catástrofes e eventos extremos

A Universidade de Lisboa convida para a **Conferência Anual do Colégio F3/redeAGRO**, dedicada ao tema "Resiliência face a catástrofes e eventos extremos no sistema agroalimentar".

Esta conferencia do Colégio F3, em colaboração com a redeAGRO, realiza-se no dia **20 de outubro de 2026,** e pretende promover uma reflexão multidisciplinar sobre os desafios colocados por catástrofes e eventos extremos ao sistema agroalimentar, considerando diferentes fases e dimensões da resposta: planeamento e prevenção, emergência e resposta imediata, recuperação e aprendizagem pós-evento.

📅 **Data:** 20 de outubro, às 09h00
📍 **Local:** Reitoria da Universidade de Lisboa, Sala de Reitores

Entrada livre.

📌 Mais informações e inscrições aqui

Conferência “Calibração e validação com base em sensores, duma simulação do tráfego urbano usando dados proxy de procura OD: Um estudo de caso de Tartu”

No dia **20 de outubro**, a Universidade de Lisboa promove a conferência **“Calibração e validação com base em sensores, duma simulação do tráfego urbano usando dados proxy de procura OD: Um estudo de caso de Tartu”.**

Integrada no ciclo de conferências **“Conversas à Terça”**, organizado pela redeMOV, a sessão será conduzida por **João Rosado**, da Universidade de Lisboa e da Universidade de Tartu.

A apresentação irá explorar a utilização de dados de sensores e ferramentas de simulação para analisar o tráfego urbano, tendo como referência a cidade de Tartu, na Estónia.

Entrada livre.

📅 **Data:** 20 de outubro, das 17h00 às 18h00
📍 **Local:** Auditório do TTC@ULisboa.

📌 Mais informações aqui

ULisboa promove webinar sobre saúde mental e bem-estar no Doutoramento

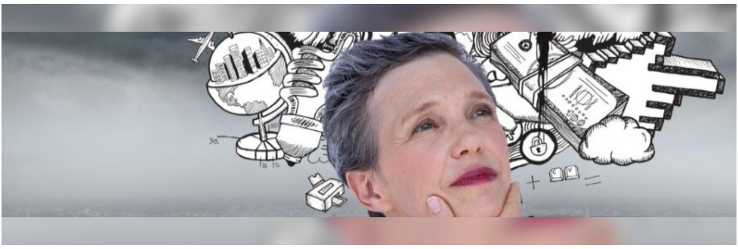

No dia **27 de outubro,** a Universidade de Lisboa promove o webinar **“Healthy Mind, PhD in Progress”**, dirigido aos estudantes de Doutoramento.

Integrada nas iniciativas de promoção da saúde mental e do bem-estar na ULisboa, a sessão pretende proporcionar um momento de reflexão sobre a importância de cuidar da saúde mental durante o percurso académico.

Sob o mote de uma conversa sobre **ciência, emoções e estratégias de bem-estar**, o webinar convida os participantes a fazer uma pausa nas exigências da investigação e a explorar formas de conciliar o trabalho científico com o bem-estar pessoal.

📅 **Data:** 27 de outubro, das 14h00 às 17h00
📍 **Local:** Online

📌 Mais informações e inscrições aqui

OPEN MINDS. GRAB THE FUTURE!

www.iseg.ulisboa.pt