NEWSLETTER #292
23 de outubro 2026

GRADUATION CEREMONY 2026
ISEG Lisbon School of Economics & Management Universidade de Lisboa
OPINIÃO
U LISBOA UNIVERSIDADE DE LISBOA

Na edição desta semana da newsletter, estes são os principais destaques:

- Editorial | Testemunhos dos diplomados na Cerimónia de Graduação de Mestrados e Doutoramentos
- Cerimónias de Graduação celebram 704 novos mestres e 32 doutores do ISEG
- ISEG Career Forum: O maior evento de empregabilidade do ISEG está a chegar!
- Última Lição do Professor Doutor Francisco Louçã
- ISEG reforça ligação ao ensino superior norte-americano com visita de comitiva internacional
- ISEG recebe Reitora da University of Vaasa para reforçar oportunidades de colaboração académica
- Seminário | Economics of Language
- Global Management Challenge 2026
- Ciclo de Seminários do Mestrado em Marketing
- Professora Patrícia Melo participa em debate sobre a crise da habitação
- Professor João Jalles integra equipa editorial do Asian Development Review
- Development Studies Seminars 2026/2027 | Productive Poverty and the Coffe Aid Complex
- ISEG Research Seminars '26 | The cultural roots of childcare. Evidence from preferences and policy proposals
- Prémio Universidade de Lisboa | Candidaturas até 30 de outubro de 2026
- ULisboa define orientações para a utilização responsável da Inteligência Artificial Generativa na Universidade
- ULisboa reforça ecossistema de Inteligência Artificial, Produtividade e Colaboração para toda a comunidade académica

Beatriz Leal
Doutorada em Applied Mathematics for Economics and Management

Eduardo Ferraciolli
Doutorado em Sociologia Económica e das Organizações

Mariana Aposta
Mestre em Marketing

Testemunhos dos diplomados na Cerimónia de Graduação de Mestrados e Doutoramentos

Beatriz Leal, Doutorada em Applied Mathematics for Economics and Management

"É uma enorme honra celebrar o culminar de anos de trabalho árduo, perseverança e dedicação.

Em nome de todos os diplomados, gostaria de expressar a nossa gratidão a toda a comunidade do ISEG, aos nossos professores e orientadores, pelo acompanhamento e pela orientação, e aos nossos familiares e amigos, pelo apoio, especialmente nos momentos mais difíceis.

A cerimónia de graduação não representa apenas o fim do meu percurso de doutoramento, mas também o encerramento de uma etapa enquanto estudante do ISEG, que começou em 2013, quando ingressei na licenciatura. Hoje, sinto-me quase como parte da mobília do ISEG! E, na verdade, o meu percurso nesta instituição ainda não terminou, pois sou agora docente.

Embora lecione aqui desde 2022, este foi o primeiro ano em que tive a oportunidade de dar aulas a estudantes da mesma licenciatura que eu própria concluí. Por isso, sinto verdadeiramente que fechei um ciclo. Daqui para a frente, espero poder retribuir ao ISEG um pouco de tudo aquilo que esta instituição me proporcionou, desta vez do outro lado da sala de aula.

Este não foi um percurso fácil. Financiei o meu doutoramento do meu próprio bolso e, enquanto estudava, trabalhava simultaneamente no setor empresarial e na universidade, o que ajuda a explicar por que razão esta caminhada foi tão longa.

A todos os que estão agora a iniciar um novo capítulo das suas vidas, gostaria de partilhar uma das lições mais importantes que o mundo profissional ensinou a esta perfeccionista académica: no mercado de trabalho, mais vale feito do que perfeito! Seja qual for o caminho que seguirem, levem convosco resiliência e não se esqueçam de celebrar as conquistas ao longo do percurso."

Eduardo Ferraciolli, Doutorado em Sociologia Económica e das Organizações

"Obrigado ao ISEG por estes 4 ou 5 anos de doutoramento. O ISEG acolheu-me desde o primeiro momento. Sou brasileiro e encontrei nesta instituição uma segunda casa, longe do meu país. O ISEG foi, e continua a ser, uma casa para mim.

Parabéns a todos os mestres e doutores que concluíram agora os seus cursos. Como sabemos, o doutoramento não se faz sozinho, tal como o mestrado, e as batalhas são de todos os que apoiaram este percurso e fizeram também sacrifícios para que isso fosse possível. É uma grande jornada, talvez uma travessia. Como diria João Guimarães Rosa, escritor brasileiro, a diferença entre uma jornada e uma travessia é que, numa jornada, partimos do ponto A para chegar ao ponto B; numa travessia também, mas quem chega ao ponto B já não é a mesma pessoa. Foi necessário transformarmo-nos, descobrirmo-nos e tornarmo-nos alguém diferente para chegar a esse novo lugar. E creio que um mestrado e um doutoramento bem concluídos são verdadeiras travessias.

Terminamos agora um percurso, mas enquanto sociedades e comunidades, temos pela frente uma grande travessia, marcada por mudanças sem precedentes: a inteligência artificial, as alterações climáticas e a fragilidade da nossa política e das nossas sociedades. Temos, por isso, grandes travessias pela frente. Desejo muito sucesso a todos os que concluíram agora este percurso. Mais do que sucesso, gostaria de vos desejar também um pouco dos valores da minha terra, Minas Gerais: persistência, espírito crítico e coragem.

Quem conclui um mestrado ou um doutoramento no ISEG, com o nível de rigor e exigência que isso implica, certamente já desenvolveu e consolidou muitos destes três valores!"

Mariana Aposta, Mestre em Marketing

"Passados 6 anos, encerro dois grandes capítulos no ISEG, uma licenciatura e agora um mestrado. Se alguma vez pensei que seria algo impossível, os meus pais então nunca mais viam fim a este longo percurso. Chegou a altura de ganhar coragem e de dizer adeus. Foram efetivamente seis anos deveras felizes.

Ao longo destes anos, foram muitas as avaliações, as apresentações, os desafios e os altos e baixos. E, no meio de tudo isto, houve ainda tempo para passarmos por um apagão. Enfim, aprendi tantas outras coisas, algumas das quais já deram lugar a novas aprendizagens. Mas há, efetivamente, muitas coisas que não precisam de ser esquecidas para dar lugar a outras novas.

Aqui, eu aprendi que fazemos amigos para a vida. Aprendi que aqui um professor, um funcionário ou qualquer outra pessoa que represente esta casa nos pode marcar profundamente. Aprendi que as noites de estudo se tornam em memórias que mais tarde recordamos com saudade. Aprendi que saímos daqui com muito mais do que com aquilo que entrámos. Cada ano aqui é para nós uma oportunidade de sermos genuína e autenticamente felizes enquanto aprendemos a fazer aquilo que gostamos. No final de contas, ao fim de 6 anos, acho que só não aprendi a distinguir o Francesinhas 1 do Francesinhas 2.

Não poderia deixar de agradecer a todos aqueles com quem tive o privilégio de me cruzar ao longo deste percurso. Destaco com especial carinho à AEISEG pelos desafios que me proporcionou, pelas oportunidades de crescimento que me deu e pelas pessoas extraordinárias que me permitiu conhecer.
E assim chegou o dia de deixarmos o ISEG, mas certos de que o ISEG nunca sairá de nós!"

Cerimónias de Graduação celebram 704 novos mestres e 32 doutores do ISEG

No passado dia 17 de outubro, o ISEG celebrou a conclusão de mais uma etapa académica com as Cerimónias de Graduação de Mestrados e Doutoramentos 2026, que assinalaram a formação de 704 mestres e 32 doutores.

As celebrações decorreram em duas sessões, dedicadas aos cursos lecionados em português e em inglês, reunindo diplomados, familiares e amigos num momento de reconhecimento do mérito académico, do esforço e da dedicação ao longo dos respetivos percursos. As cerimónias terminaram com um cocktail de confraternização, proporcionando momentos de partilha e celebração desta importante conquista.

As duas cerimónias podem ser revistas no canal de Youtube do ISEG, através dos seguintes links:

- Cerimónia dos cursos lecionados em português
- Cerimónia dos cursos lecionados em inglês

What's Up @ ISEG

ISEG Career Forum: O maior evento de empregabilidade do ISEG está a chegar!

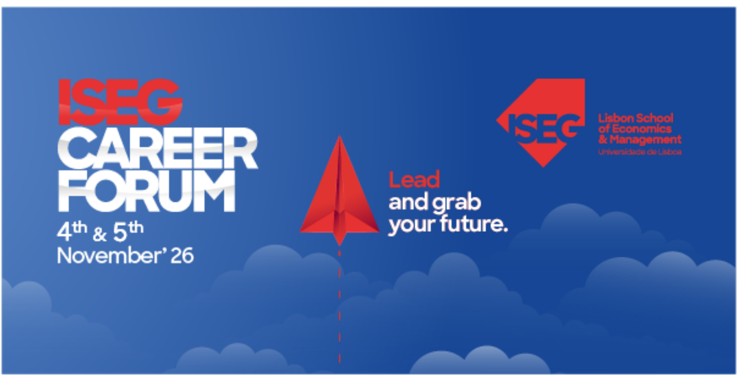
ISEG
CAREER FORUM
4th & 5th November' 26
Lead and grab your future.
ISEG Lisbon School of Economics & Management
Universidade de Lisboa

Nos dias **4 e 5 de novembro**, teremos o maior evento de empregabilidade da Escola e uma oportunidade privilegiada de aproximação ao mercado de trabalho.

Ao longo de dois dias, estarão presentes **mais de 60 empresas nacionais e multinacionais**, à procura de novos talentos. O programa inclui o **Business Breakfast with Talent, a Career Fair, o Talent BootcampX** e diversas atividades dedicadas ao desenvolvimento de competências e à preparação para o futuro profissional.

📌 Mais informações e inscrições aqui

Última Lição do Professor Doutor Francisco Louçã

ÚLTIMA LIÇÃO Prof. Doutor
Francisco Louçã
Quod Errat Demonstrandum:
O Renascimento da Ciência Económica
13 NOV 2026 · 18h00 · Auditório CGD, Ed. Quelhas
ISEG Lisbon School of Economics & Management Universidade de Lisboa
U LISBOA UNIVERSIDADE DE LISBOA

No dia 13 de novembro, tem lugar a **Última Lição do Professor Doutor Francisco Louçã**, intitulada "**Quod Errat Demonstrandum: O Renascimento da Ciência Económica**", no Auditório CGD do ISEG (Edifício Quelhas).

Após várias décadas dedicadas ao ensino e à investigação no ISEG, o Professor Francisco Louçã culmina a sua carreira docente do ISEG com esta lição. Será um momento de homenagem, partilha e reencontro, para o qual contamos com a sua presença.

No final da sessão, realiza-se um jantar em honra do Professor Francisco Louçã, no Salão Nobre do ISEG.

📅 **Data:** 13 de novembro, às 18h00
📍 **Local:** ISEG, Auditório CGD (Edifício Quelhas)

📌 Mais informações e inscrições aqui

ISEG reforça ligação ao ensino superior norte-americano com visita de comitiva internacional

No dia 14 de outubro, o ISEG recebeu representantes de **seis instituições de ensino superior norte-americanas e do The Forum on Education Abroad**, no âmbito das visitas aos campi organizadas durante as conferências CIGL e EMEA, realizadas em Lisboa.

A comitiva integrou representantes da **University of New Hampshire, Siena University, Texas A&M University, George Washington University, Brown University e Miami Dade College**, bem como **Melissa Torres**, President & CEO do The Forum on Education Abroad.

Os representantes foram recebidos por **Helena Jerónimo**, Vice-Presidente do ISEG para os Assuntos Internacionais, **Sónia Domingues**, Diretora dos Serviços para o Estudante, e **Luis Perez**, Incoming Mobility Manager.

O encontro teve início com uma apresentação institucional do ISEG e da sua estratégia de internacionalização, seguindo-se um momento de diálogo e partilha de experiências, que permitiu **identificar oportunidades de cooperação académica e reforçar os contactos com as instituições presentes.**

A visita incluiu ainda um percurso pelo campus, durante o qual os participantes tiveram a oportunidade de conhecer os principais espaços e instalações da Escola.

Esta iniciativa contribuiu para **reforçar a visibilidade internacional do ISEG, estreitar relações com instituições norte-americanas e explorar novas oportunidades de colaboração**, particularmente nas áreas da mobilidade académica e da cooperação internacional.

ISEG recebe Reitora da University of Vaasa para reforçar oportunidades de colaboração académcia

No dia 19 de outubro, o ISEG recebeu a **Professora Minna Martikainen, Reitora da University of Vaasa, na Finlândia.**

A Professora Minna Martikainen foi recebida pelo Professor **Jorge Relvas**, Vice-Reitor da Universidade de Lisboa; pela Professora **Helena Jerónimo**, Vice-Presidente do ISEG para os Assuntos Internacionais e Co-coordenadora da Licenciatura em Gestão; pela Professora **Maria João Guedes**, Coordenadora do Doutoramento em Gestão e Vice-Presidente do Conselho Económico e Social; e por **Rita Jordão**, Chefe da Divisão Internacional do ISEG.

O encontro começou com as boas-vindas dadas pelo Professor Jorge Relvas e pela Professora Helena Jerónimo. Seguiram-se breves apresentações da Universidade de Lisboa, do ISEG e da University of Vaasa, que permitiram conhecer melhor a oferta académica e as prioridades internacionais de cada instituição.

A conversa centrou-se nas possibilidades de colaboração entre a University of Vaasa, o ISEG, o Instituto Superior Técnico e a Faculdade de Ciências da Universidade de Lisboa. Entre os temas abordados destacaram-se a mobilidade académica, a cooperação na área da investigação e o estabelecimento de contactos entre docentes e investigadores.

Neste contexto, foram também apresentadas as áreas e as dinâmicas de investigação do ISEG, incluindo os quatro laboratórios de investigação: Data Lab, Futures Lab, Policy Lab e XLAB.

A visita permitiu estreitar as relações com a University of Vaasa e identificar áreas concretas para dar continuidade ao diálogo, tanto no ensino e na investigação como na mobilidade académica.

Seminário | Economics of Language

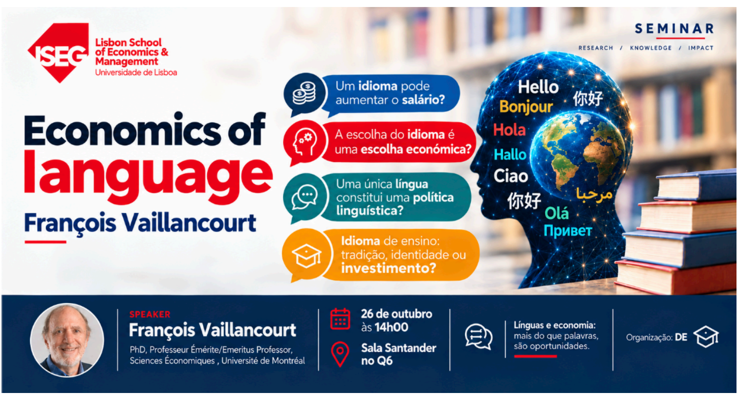
ISEG
Lisbon School of Economics & Management
Universidade de Lisboa
SEMINAR
RESEARCH / KNOWLEDGE / IMPACT
Economics of language
François Vaillancourt
Um idioma pode aumentar o salário?
A escolha do idioma é uma escolha económica?
Uma única língua constitui uma política linguística?
Idioma de ensino: tradição, identidade ou investimento?
Hello
你好
Bonjour
Hola
Hallo
Ciao
你好
مرحبا
Olá
Привет
SPEAKER
François Vaillancourt
PhD, Professeur Émérite/Emeritus Professor, Sciences Économiques , Université de Montréal
26 de outubro às 14h00
Sala Santander no Q6
Línguas e economia: mais do que palavras, são oportunidades.
Organização: DE

No dia **26 de outubro**, o ISEG recebe **François Vaillancourt**, Professor Emérito de Ciências Económicas da Université de Montréal, para o seminário **"Economics of Language".**

A sessão será dedicada à relação entre língua e economia, explorando o impacto das competências linguísticas nos salários e nas oportunidades profissionais, as escolhas individuais e as implicações económicas das políticas linguísticas.

A entrada é gratuita.

📅 **Data:** 26 de outubro, das 14h00 às 16h00
📍 **Local:** ISEG, Sala Santander (Edifício Quelhas)

📌 Mais informações aqui

Global Management Challenge 2026

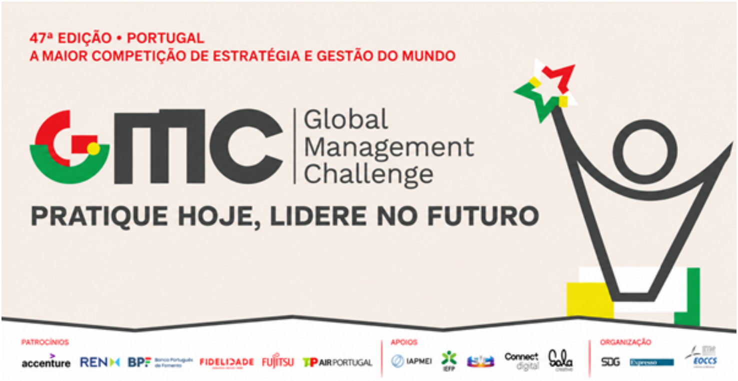

Estão abertas, até **26 de outubro**, as inscrições para a 2.ª fase da **47.ª edição do Global Management Challenge 2026**, uma competição internacional de estratégia e gestão promovida pela SDG, pelo Expresso e pela SIC.

A iniciativa desafia os participantes a **tomar decisões empresariais através de um simulador de gestão**, proporcionando uma experiência prática de gestão e estratégia empresarial.

As equipas podem inscrever-se até 26 de outubro para entrar diretamente na competição.

📌 Mais informações aqui

Ciclo de Seminários do Mestrado em Marketing

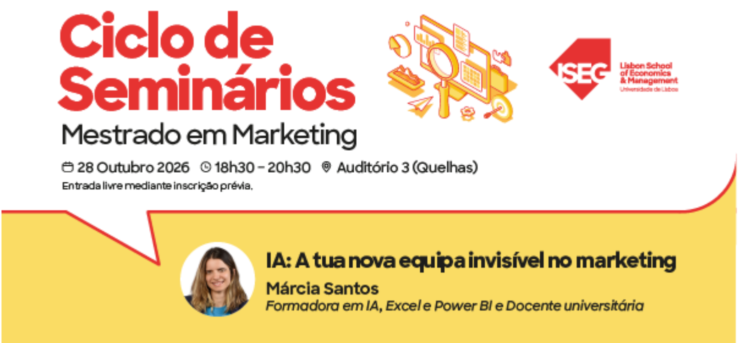
Ciclo de Seminários
Mestrado em Marketing
28 Outubro 2026
18h30 – 20h30
Auditório 3 (Quelhas)
Entrada livre mediante inscrição prévia.
ISEG Lisbon School of Economics & Management Universidade de Lisboa
IA: A tua nova equipa invisível no marketing
Márcia Santos
Formadora em IA, Excel e Power BI e Docente universitária

O **Ciclo de Seminários do Mestrado em Marketing do ISEG** está de volta com novas sessões dedicadas a temas atuais e relevantes para o futuro do Marketing. Ao longo dos próximos encontros, especialistas de diferentes áreas vão partilhar conhecimentos, experiências e perspetivas sobre tendências e ferramentas que estão a transformar a forma como as organizações pensam, inovam e comunicam.

🤖 Inteligência Artificial: A tua nova equipa invisível no marketing

Uma sessão sobre como a IA, a automação e a análise de dados podem apoiar e transformar o trabalho em Marketing.

📅 28 de outubro, das 18h30 às 20h30
📍ISEG, Auditório 3 (Edifício Quelhas)
🎙️ Com Márcia Santos, Formadora em Inteligência Artificial, Excel e Power BI e Professora universitária.

A entrada é gratuita.

📌 Inscrições aqui

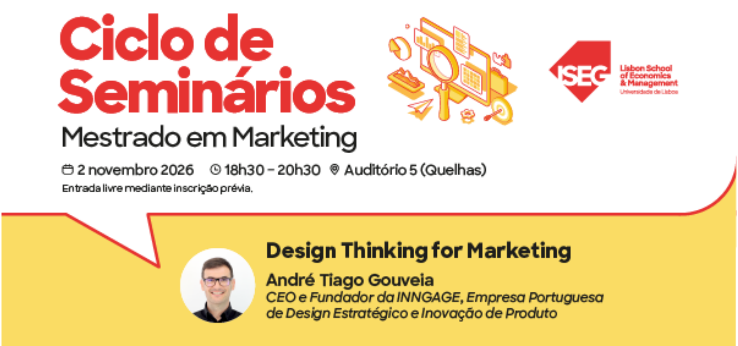
Ciclo de Seminários
Mestrado em Marketing
2 novembro 2026
18h30 – 20h30
Auditório 5 (Quelhas)
Entrada livre mediante inscrição prévia.
ISEG Lisbon School of Economics & Management Universidade de Lisboa
Design Thinking for Marketing
André Tiago Gouveia
CEO e Fundador da INNGAGE, Empresa Portuguesa de Design Estratégico e Inovação de Produto

💡 Design Thinking for Marketing

Uma sessão dedicada ao Design Thinking e à sua aplicação na criação de soluções orientadas para as necessidades do mercado.

📅 2 de novembro, das 18h30 às 20h30
📍ISEG, Auditório 5 (Edifício Novo Quelhas)
🎙️ Com André Tiago Gouveia, CEO e Fundador da INNGAGE

A entrada é gratuita.

📌 Inscrições aqui

Professora Patrícia Melo participa em debate sobre a crise da habitação

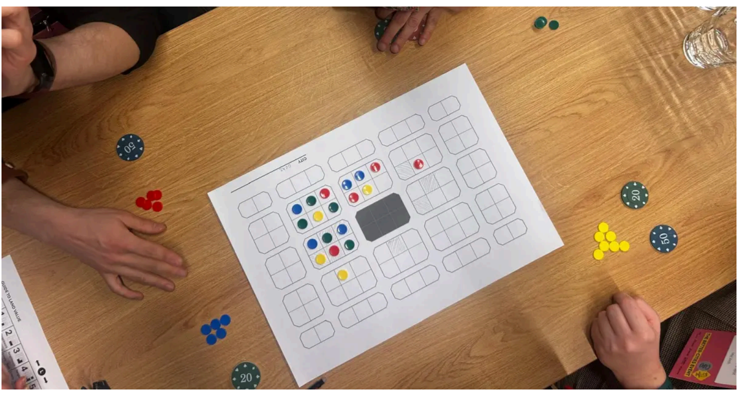

No dia **31 de outubro**, assinala-se o **Dia Mundial das Cidades** com uma iniciativa dedicada aos desafios do mercado da habitação, que contará com a participação da **Professora Patrícia Melo**, do ISEG, numa mesa-redonda com especialistas de diferentes áreas.

A iniciativa, organizada pelo **Laboratório da Proximidade Urbana e Local (LupLab)**, em colaboração com a Junta de Freguesia de Arroios e a Mensagem de Lisboa, inclui o "**Jogo da Habitação**", um jogo de tabuleiro que permite explorar as dinâmicas do mercado imobiliário e refletir sobre o impacto das decisões individuais no bem-estar coletivo.

A participação é gratuita, mas sujeita a inscrição prévia.

📅 **Data:** 31 de outubro, das 14h00 às 18h00
📍 **Local:** Mercado do Forno do Tijolo, Arroios

📌 Inscrições aqui

ISEG nos Media

>> Susana Peralta destaca que a pobreza é uma realidade dinâmica, mas que a sua persistência dificulta a saída dessa situação, sublinhando a importância de conhecer a sua duração para compreender a sua gravidade e definir respostas adequadas. (**Público**)

>> Carlos Farinha Rodrigues alerta para o agravamento da pobreza devido ao peso das despesas com a habitação e defende a necessidade de políticas públicas estruturais e articuladas, que incluam medidas ao nível dos salários e das qualificações da população. (**Expresso**)

>> Susana Peralta aborda a persistência da pobreza em Portugal, num contexto em que 61,7% das pessoas em situação de pobreza vivem nessa condição de forma prolongada, tornando mais difícil sair dela. (**Sábado**)

>> Paulo Trigo Pereira considera que a crise da habitação constitui uma emergência nacional, marcada por uma crescente injustiça intergeracional, e defende uma estratégia de longo prazo, com maior oferta habitacional pública, privada e cooperativa, estabilidade política, financiamento previsível e resultados avaliáveis. (**Observador**)

>> João Tovar Jalles defende que as manifestações e os protestos não resolvem, por si só, os problemas económicos, considerando que a democracia não deve funcionar em função da pressão exercida nas ruas. (**ECO**)

>> Patrícia Melo integra a mesa-redonda do evento «Jogo da Habitação», que decorre a 31 de outubro, em Lisboa, e pretende promover a compreensão das dinâmicas do mercado imobiliário e da valorização das habitações. (**Mensagem**)

>> João Tovar Jalles conclui que os custos económicos da consolidação orçamental tendem a ser temporários, mas são mais acentuados em países com elevada dívida pública, sublinhando a importância das condições orçamentais iniciais e do momento em que as medidas são adotadas. (**Cepr Vox EU**)

>> António Garcia Pereira considera que o decreto-lei utilizado pela PSP para justificar a intervenção nas acampadas de Lisboa e Porto não se pode sobrepor à Constituição, defendendo que a atuação policial em manifestações pacíficas deve respeitar os princípios da necessidade, adequação e proporcionalidade. (**Público**)

>> João Duque alerta que qualquer medida adotada para responder aos problemas da habitação demorará a produzir efeitos. (**Renascença**)

>> António Garcia Pereira analisa as desigualdades laborais em Portugal, destacando os baixos salários, a precariedade, o enfraquecimento da contratação coletiva e as dificuldades no exercício dos direitos dos trabalhadores. (**Notícias Online**)

>> Ricardo Cabral e Miguel St. Aubyn apontam lacunas no Orçamento do Estado para 2027. (**Expresso**)

>> António Garcia Pereira critica a atuação policial nas recentes manifestações pela habitação, considerando que houve uso desproporcionado da força e violação de direitos constitucionais, nomeadamente das liberdades de reunião e manifestação.**Notícias Online**)

>> António Mendonça defende o potencial da inteligência artificial para ajudar a superar os problemas de escala das micro e pequenas empresas portuguesas, sublinhando a importância da cooperação empresarial para enfrentar os desafios futuros. (**Jornal de Negócios**)

>> António Garcia Pereira denuncia as desigualdades no mercado de trabalho português, destacando os baixos salários, a precariedade e a fragilidade dos direitos laborais, apelando a melhores condições de trabalho e maior justiça social. (**Notícias Online**)

ISEG Executive Education

Reconhecer o desempenho é também criar novas oportunidades para desenvolver talento

O desempenho de excelência merece reconhecimento, mas também novas oportunidades de desenvolvimento. É com esse propósito que se realiza a 4.ª edição do **programa Top Performers CGD**, dirigido a colaboradores que se distinguem pelo compromisso, capacidade de entrega e procura contínua de melhoria.

O programa traduz uma aposta da **Caixa Geral de Depósitos** no desenvolvimento das suas pessoas, valorizando o talento e proporcionando novas oportunidades de aprendizagem e evolução profissional.

Esta iniciativa reforça também a colaboração entre a CGD e o ISEG Executive Education, através de uma solução de formação desenhada em função dos objetivos e desafios da organização.

Expandir um negócio além-fronteiras exige uma visão integrada dos mercados internacionais

Entrar num novo mercado exige mais do que atravessar fronteiras. Implica compreender as diferentes dimensões que influenciam a internacionalização e desenvolver uma visão integrada do comércio e do negócio.

A 2.ª edição da **Pós-Graduação em Comércio Internacional** do ISEG Executive Education aprofunda este percurso, abordando áreas como a seleção de mercados, a negociação e a adaptação das empresas a diferentes contextos internacionais.

A formação procura, assim, proporcionar uma leitura abrangente dos desafios associados à atividade internacional e das decisões que acompanham a expansão das empresas para novos mercados.

📌 Mais informações sobre a próxima edição aqui

Compreender o negócio como um todo é essencial para tomar melhores decisões de gestão

Gerir uma organização implica compreender o negócio como um todo e, simultaneamente, reconhecer a importância e a interdependência das diferentes áreas que o constituem.

Na 24.ª edição da **Pós-Graduação em Gestão Empresarial** do ISEG Executive Education, finanças, estratégia, marketing, gestão de pessoas e operações integram um percurso formativo orientado para o desenvolvimento de uma visão transversal da gestão.

A Pós-Graduação dá continuidade a um percurso consolidado, promovendo a capacidade de relacionar diferentes dimensões do negócio e de compreender o impacto das decisões de gestão no funcionamento global das organizações.

📌 Mais informações sobre a próxima edição aqui

Uma gestão comercial eficaz transforma resultados em crescimento sustentável

Gerir vendas significa ir além do resultado comercial imediato. Implica criar as condições, os processos e as equipas que permitem alcançar um desempenho consistente e contribuir de forma sustentada para o crescimento do negócio.

É neste contexto que surge a 1.ª edição da **Pós-Graduação em Sales Management** do ISEG Executive Education, com uma abordagem abrangente à função comercial que integra estratégia, gestão de equipas, performance e relação com o cliente.

A formação procura proporcionar uma visão estruturada da gestão comercial, reforçando o seu papel enquanto função estratégica para o desenvolvimento e crescimento das organizações.

📌 Mais informações sobre a próxima edição aqui

Research no ISEG

Professor João Jalles integra equipa editorial do Asian Development Review

Asian Development Review

O Professor **João Jalles**, do ISEG, foi convidado para assumir funções de ***Associate Editor da revista científica Asian Development Review.***

Nesta função, terá um papel ativo na avaliação de artigos científicos, na definição da orientação estratégica da revista e na promoção da investigação na área do desenvolvimento económico na Ásia e no Pacífico.

Esta nomeação constitui um reconhecimento do percurso académico e científico do Professor João Jalles e reforça a projeção internacional da investigação desenvolvida no ISEG.

Development Studies Seminars 2026/2027 | Productive Poverty and the Coffe Aid Complex

No dia **27 de outubro**, realiza-se mais uma sessão dos Development Studies Seminars 2026/2027, dedicada ao tema "**Productive Poverty and the Coffee Aid Complex",** com **Karl Wienhold**, Professor do Instituto Superior de Agronomia da Universidade de Lisboa.

Promovidos pelo CEsA, ISEG Research, ISEG e Mestrado em Desenvolvimento e Cooperação Internacional, estes seminários constituem, desde 1991, um espaço de divulgação e debate da investigação na área dos Estudos de Desenvolvimento.

Entrada livre.

📅 **Data:** 27 de outubro, das 18h00 às 20h00
📍 **Local:** ISEG, Anfiteatro Novo Banco (Edifício Quelhas)

📌 Mais informações aqui

ISEG Research Seminars '26 | The cultural roots of childcare. Evidence from preferences and policy proposals

ISEG
Research
Seminars'26

No dia **28 de outubro**, o ISEG recebe **Paola Profeta** da Bocconi University, para a apresentação do seu artigo, intitulado "**The cultural roots of childcare. Evidence from preferences and policy proposals**".

Entrada livre.

📅 **Data:** 28 de outubro, das 13h00 às 14h00
📍 **Local:** ISEG, Anfiteatro 4 (Edifício Quelhas)

📌 Mais informações aqui

Alumni in the Spotlight

Comemoração dos 40 anos dos cursos 1986

ISEG Alumni Económicas
SAVE THE DATE
40° ANIVERSÁRIO DE CURSO 1986
31 de outubro | ISEG

No dia **31 de outubro**, realiza-se o encontro comemorativo dos 40 anos da conclusão das licenciaturas de 1986, uma iniciativa da ISEG Alumni Económicas – Associação dos Antigos Alunos do ISEG, em conjunto com a Comissão de Curso ISEG 1981/1986.

O programa inclui uma visita ao campus, uma sessão de boas-vindas, o descerramento de uma placa comemorativa e um jantar no Salão Nobre do ISEG, proporcionando um momento de reencontro e convívio entre antigos alunos.

📅 **Data:** 31 de outubro, às 17h00
📍 **Local:** ISEG

As inscrições estão abertas até 29 de outubro.

📌 Mais informações e inscrições aqui

Comemoração dos 50 anos dos cursos 1976

ISEG Alumni Económicas
INSCRIÇÕES ABERTAS
50° ANIVERSÁRIO DE CURSO 1976
7 de novembro | 11h00 | ISEG

No dia **7 de novembro**, tem lugar o encontro comemorativo dos 50 anos da conclusão das licenciaturas de 1976, organizado pela ISEG Alumni Económicas e pela Comissão Curso ISEG 1971/1976.

O programa inclui uma palestra de **Vítor Constâncio**, subordinada ao tema *"A crise geoeconómica e geopolítica"*, o descerramento de uma placa comemorativa e um almoço no Salão Nobre.

📅 **Data:** 7 de novembro, às 11h00
📍 **Local:** ISEG

As inscrições estão abertas até 29 de outubro.

📌 Mais informações e inscrições aqui

Universidade de Lisboa

Prémio Universidade de Lisboa | Candidaturas até 30 de outubro de 2026

PRÉMIO UNIVERSIDADE DE LISBOA

Estão abertas até **30 de outubro** as candidaturas ao **Prémio Universidade de Lisboa**, distinção atribuída anualmente a uma personalidade com um contributo relevante para o progresso da **Ciência e/ou da Cultura** e para a projeção internacional de Portugal.

O prémio tem o valor de **25 mil euros**, integralmente suportado pela Caixa Geral de Depósitos

📌 Mais informações aqui

ULisboa define orientações para a utilização responsável da Inteligência Artificial Generativa na Universidade

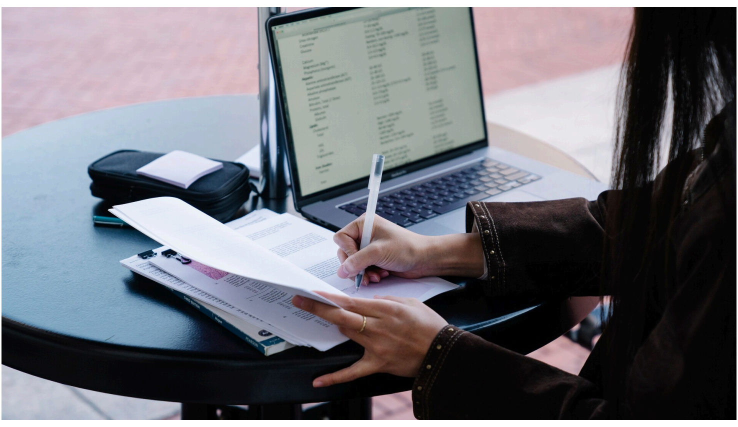

A Universidade de Lisboa (ULisboa) adapta-se ao impacto crescente da Inteligência Artificial Generativa no ensino superior, através da publicação de um conjunto de recomendações **que definem boas práticas** para a utilização destas tecnologias em contexto académico, científico e administrativo.

📌 Mais informações aqui

ULisboa reforça ecossistema de Inteligência Artificial, Produtividade e Colaboração para toda a comunidade académica

Até ao final de outubro de 2026, os Estudantes, Docentes, Investigadores e Trabalhadores Técnicos e Administrativos da Universidade de Lisboa passam a ter acesso à edição **Education Plus do Google Workspace**, com novas funcionalidades de Inteligência Artificial, produtividade, colaboração, ensino e segurança. A atualização integra-se no conjunto de serviços digitais disponibilizados pela ULisboa e permite utilizar estas ferramentas em diferentes contextos de ensino, aprendizagem, investigação e trabalho.

📌 Mais informações aqui

ULisboa promove webinar sobre saúde mental e bem-estar no Doutoramento

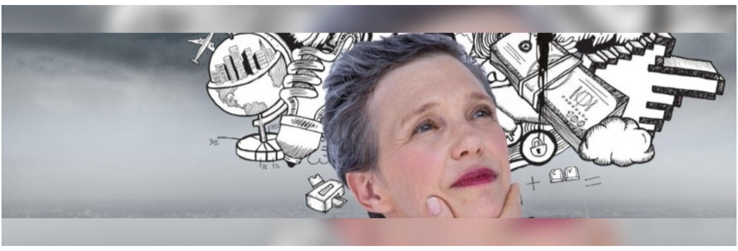

No dia **27 de outubro,** a Universidade de Lisboa promove o webinar **"Healthy Mind, PhD in Progress"**, dirigido aos estudantes de Doutoramento.

Integrada nas iniciativas de promoção da saúde mental e do bem-estar na ULisboa, a sessão pretende proporcionar um momento de reflexão sobre a importância de cuidar da saúde mental durante o percurso académico.

Sob o mote de uma conversa sobre **ciência, emoções e estratégias de bem-estar**, o webinar convida os participantes a fazer uma pausa nas exigências da investigação e a explorar formas de conciliar o trabalho científico com o bem-estar pessoal.

📅 **Data:** 27 de outubro, das 14h00 às 17h00
📍 **Local:** Online

📌 Mais informações e inscrições aqui

Concerto Europa Sinfónica Nordwestdeutsche Philharmonie

AULA MAGNA
30 OUT '26
21h00
Europa Sinfónica
NORDWESTDEUTSCHE PHILHARMONIE

A **Nordwestdeutsche Philharmonie** sobe ao palco da Aula Magna no dia **30 de outubro**, para uma noite inesquecível no âmbito da Temporada Darcos. Este concerto será uma viagem pela música sinfónica e pela herança cultural do continente europeu. Entrada livre.

📅 **Data:** 30 de outubro, às 21h00
📍 **Local:** Reitoria da Universidade de Lisboa, Aula Magna

📌 Mais informações aqui

OPEN MINDS. GRAB THE FUTURE!

www.iseg.ulisboa.pt